水戸市営　大山台住宅　（2号棟）　Aタイプ

≪間取り図≫

※部屋の号室により反転タイプの場合もあります。

≪外観写真≫

※同様タイプの写真になりますので、募集の棟と異なる場合があります。

≪室内写真≫

※同様タイプの写真になりますので、募集の部屋と異なる場合があります。

住所	見川町1820-5
建築年度	H10
階数	4階建
間取り	2LDK
広さ	74．1㎡
駐車場	2,100円/月
下水道	公共下水（水戸市）
エレベーター	あり
ガス	都市ガス
浴槽	あり
風呂釜	ー
給湯器	あり（3点給湯）
その他	BS
周辺施設	病院（内科）：400m 市民センター：800m 小学校：750m 中学校：850m 幼稚園：850m コンビニ：850m スーパー：900m 銀行：1,200m
学区	小学校：緑岡小学校 中学校：緑岡中学校

一般財団法人茨城県住宅管理センター　水戸センター管理課　TEL：029-297-8360

水戸市営　大山台住宅　（2号棟）　Bタイプ

≪間取り図≫

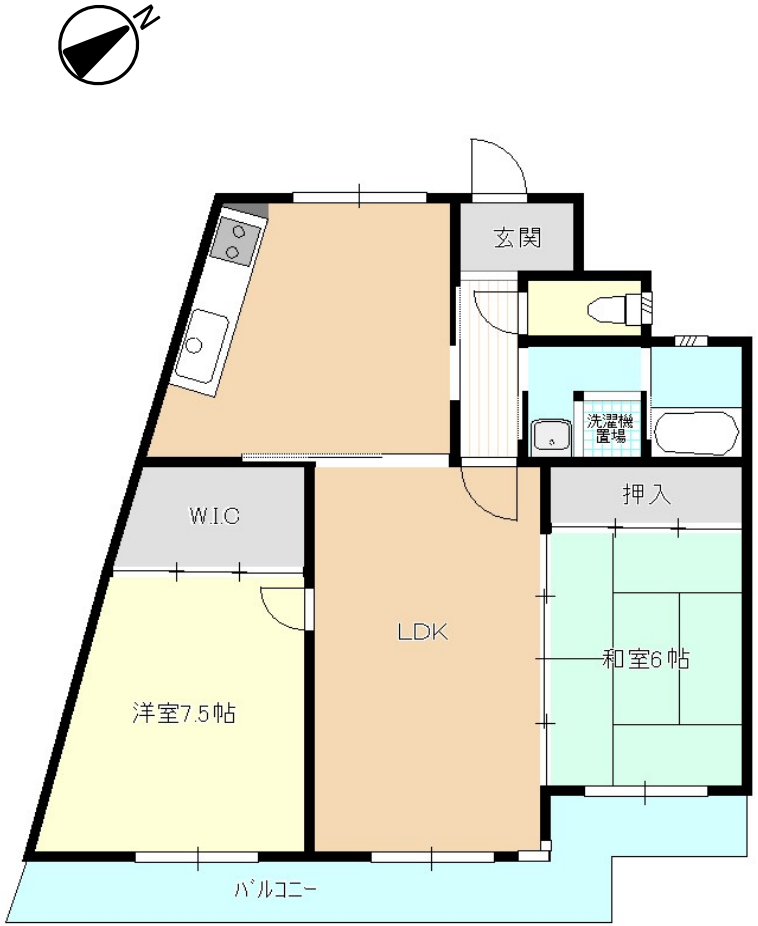

※部屋の号室により反転タイプの場合もあります。

≪外観写真≫

※同様タイプの写真になりますので、募集の棟と異なる場合があります。

≪室内写真≫

※同様タイプの写真になりますので、募集の部屋と異なる場合があります。

住所	見川町1820-5
建築年度	H10
階数	4階建
間取り	2LDK
広さ	74．8㎡
駐車場	2,100円/月
下水道	公共下水（水戸市）
エレベーター	あり
ガス	都市ガス
浴槽	あり
風呂釜	ー
給湯器	あり（3点給湯）
その他	BS
周辺施設	病院（内科）：400m 市民センター：800m 小学校：750m 中学校：850m 幼稚園：850m コンビニ：850m スーパー：900m 銀行：1,200m
学区	小学校：緑岡小学校 中学校：緑岡中学校

一般財団法人茨城県住宅管理センター　水戸センター管理課　TEL：029-297-8360

水戸市営　大山台住宅　（2号棟）　Cタイプ

≪間取り図≫

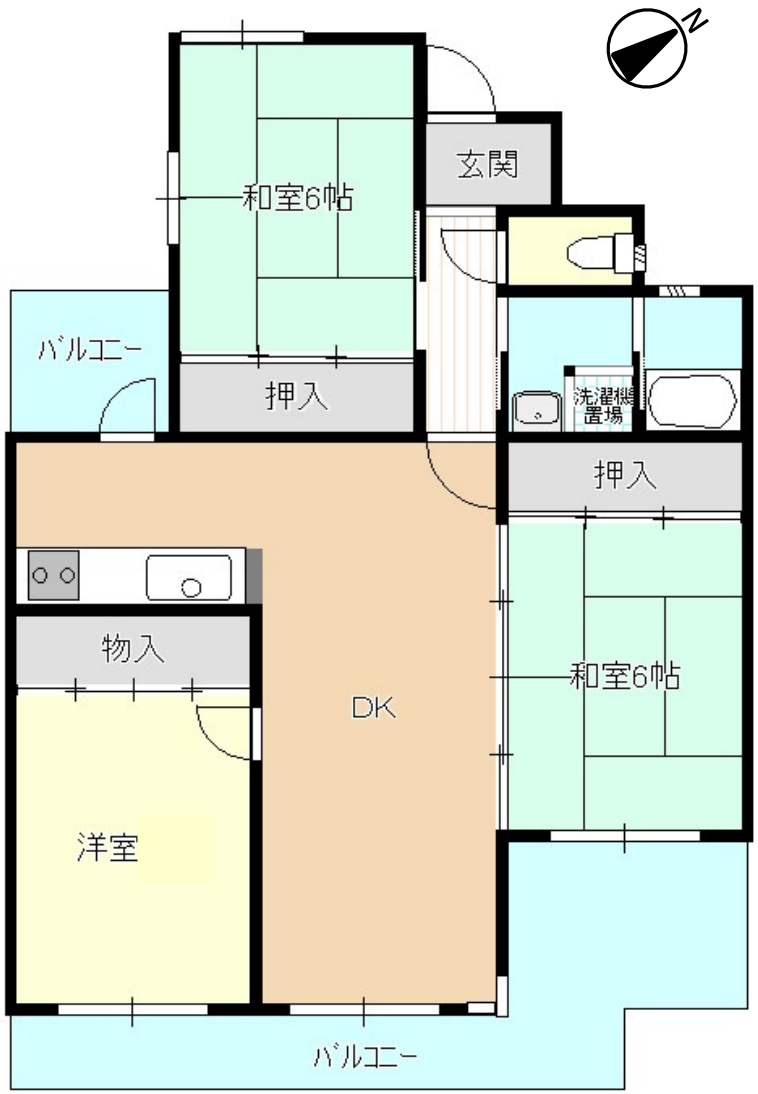

※部屋の号室により反転タイプの場合もあります。

≪外観写真≫

※同様タイプの写真になりますので、募集の棟と異なる場合があります。

≪室内写真≫

※同様タイプの写真になりますので、募集の部屋と異なる場合があります。

住所	見川町1820-5
建築年度	H10
階数	4階建
間取り	3DK
広さ	74．9㎡
駐車場	2,100円/月
下水道	公共下水（水戸市）
エレベーター	あり
ガス	都市ガス
浴槽	あり
風呂釜	ー
給湯器	あり（3点給湯）
その他	BS
周辺施設	病院（内科）：400m 市民センター：800m 小学校：750m 中学校：850m 幼稚園：850m コンビニ：850m スーパー：900m 銀行：1,200m
学区	小学校：緑岡小学校 中学校：緑岡中学校

一般財団法人茨城県住宅管理センター　水戸センター管理課　TEL：029-297-8360

水戸市営　大山台住宅　（2号棟）　Dタイプ　高齢者世帯用

≪間取り図≫

※部屋の号室により反転タイプの場合もあります。

≪外観写真≫

※同様タイプの写真になりますので、募集の棟と異なる場合があります。

≪室内写真≫

※同様タイプの写真になりますので、募集の部屋と異なる場合があります。

住所	見川町1820-5
建築年度	H10
階数	4階建
間取り	2LDK
広さ	74．8㎡
駐車場	2,100円/月
下水道	公共下水（水戸市）
エレベーター	あり
ガス	都市ガス
浴槽	あり
風呂釜	ー
給湯器	あり（3点給湯）
その他	BS
周辺施設	病院（内科）：400m 市民センター：800m 小学校：750m 中学校：850m 幼稚園：850m コンビニ：850m スーパー：900m 銀行：1,200m
学区	小学校：緑岡小学校 中学校：緑岡中学校

一般財団法人茨城県住宅管理センター　水戸センター管理課　TEL：029-297-8360

水戸市営　大山台住宅　（2号棟）　Eタイプ　高齢者世帯用

≪間取り図≫

※部屋の号室により反転タイプの場合もあります。

≪外観写真≫

※同様タイプの写真になりますので、募集の棟と異なる場合があります。

≪室内写真≫

※同様タイプの写真になりますので、募集の部屋と異なる場合があります。

住所	見川町1820-5
建築年度	H10
階数	4階建
間取り	2LDK
広さ	75．2㎡
駐車場	2,100円/月
下水道	公共下水（水戸市）
エレベーター	あり
ガス	都市ガス
浴槽	あり
風呂釜	ー
給湯器	あり（3点給湯）
その他	BS
周辺施設	病院（内科）：400m 市民センター：800m 小学校：750m 中学校：850m 幼稚園：850m コンビニ：850m スーパー：900m 銀行：1,200m
学区	小学校：緑岡小学校 中学校：緑岡中学校

一般財団法人茨城県住宅管理センター　水戸センター管理課　TEL：029-297-8360

水戸市営　大山台住宅　（2号棟）　Fタイプ　高齢者単身用

≪間取り図≫

※部屋の号室により反転タイプの場合もあります。

≪外観写真≫

※同様タイプの写真になりますので、募集の棟と異なる場合があります。

≪室内写真≫

※同様タイプの写真になりますので、募集の部屋と異なる場合があります。

住所	見川町1820-5
建築年度	H10
階数	4階建
間取り	1DK
広さ	45．5㎡
駐車場	2,100円/月
下水道	公共下水（水戸市）
エレベーター	あり
ガス	都市ガス
浴槽	あり
風呂釜	ー
給湯器	あり（3点給湯）
その他	BS
周辺施設	病院（内科）：400m 市民センター：800m 小学校：750m 中学校：850m 幼稚園：850m コンビニ：850m スーパー：900m 銀行：1,200m
学区	小学校：緑岡小学校 中学校：緑岡中学校

一般財団法人茨城県住宅管理センター　水戸センター管理課　TEL：029-297-8360

水戸市営　大山台住宅　（2号棟）　Gタイプ　障害者用

≪間取り図≫

※部屋の号室により反転タイプの場合もあります。

≪外観写真≫

※同様タイプの写真になりますので、募集の棟と異なる場合があります。

≪室内写真≫

準備中　　準備中

準備中　　準備中

※同様タイプの写真になりますので、募集の部屋と異なる場合があります。

住所	見川町1820-5
建築年度	H10
階数	4階建
間取り	2DK
広さ	69．4㎡
駐車場	2,100円/月
下水道	公共下水（水戸市）
エレベーター	あり
ガス	都市ガス
浴槽	あり
風呂釜	―
給湯器	あり（3点給湯）
その他	BS
周辺施設	病院（内科）：400m 市民センター：800m 小学校：750m 中学校：850m 幼稚園：850m コンビニ：850m スーパー：900m 銀行：1,200m
学区	小学校：緑岡小学校 中学校：緑岡中学校

一般財団法人茨城県住宅管理センター　水戸センター管理課　TEL：029-297-8360

水戸市営　大山台住宅　（2号棟）　Hタイプ

≪間取り図≫

※部屋の号室により反転タイプの場合もあります。

≪外観写真≫

※同様タイプの写真になりますので、募集の棟と異なる場合があります。

≪室内写真≫

※同様タイプの写真になりますので、募集の部屋と異なる場合があります。

住所	見川町1820-5
建築年度	H10
階数	4階建
間取り	2LDK
広さ	75．2㎡
駐車場	2,100円/月
下水道	公共下水（水戸市）
エレベーター	あり
ガス	都市ガス
浴槽	あり
風呂釜	ー
給湯器	あり（3点給湯）
その他	BS
周辺施設	病院（内科）：400m 市民センター：800m 小学校：750m 中学校：850m 幼稚園：850m コンビニ：850m スーパー：900m 銀行：1,200m
学区	小学校：緑岡小学校 中学校：緑岡中学校

一般財団法人茨城県住宅管理センター　水戸センター管理課　TEL：029-297-8360

水戸市営　大山台住宅　（3号棟）

≪間取り図≫

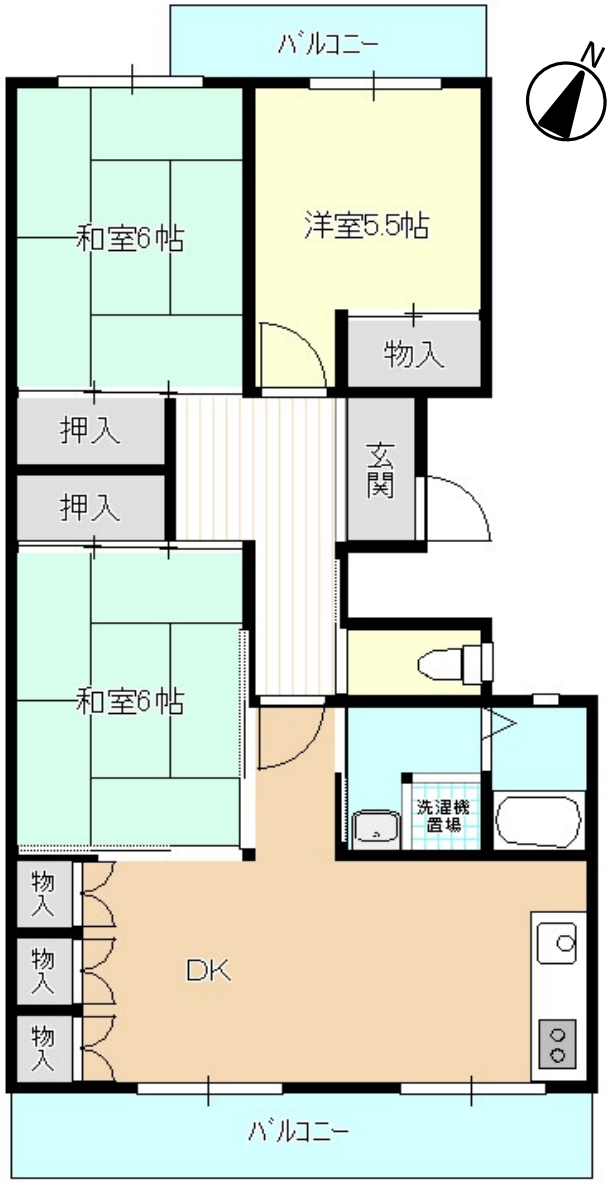

※部屋の号室により反転タイプの場合もあります。

≪外観写真≫

※同様タイプの写真になりますので、募集の棟と異なる場合があります。

≪室内写真≫

※同様タイプの写真になりますので、募集の部屋と異なる場合があります。

住所	見川町1820-5
建築年度	H12
階数	3階建
間取り	3DK
広さ	74．2㎡
駐車場	2,100円/月
下水道	公共下水（水戸市）
エレベーター	なし
ガス	都市ガス
浴槽	あり
風呂釜	ー
給湯器	あり（3点給湯）
その他	BS
周辺施設	病院（内科）：400m 市民センター：800m 小学校：750m 中学校：850m 幼稚園：850m コンビニ：850m スーパー：900m 銀行：1,200m
学区	小学校：緑岡小学校 中学校：緑岡中学校

一般財団法人茨城県住宅管理センター　水戸センター管理課　TEL：029-297-8360