水戸市営　緑岡第二住宅（1号棟）1,4号室

≪間取り図≫

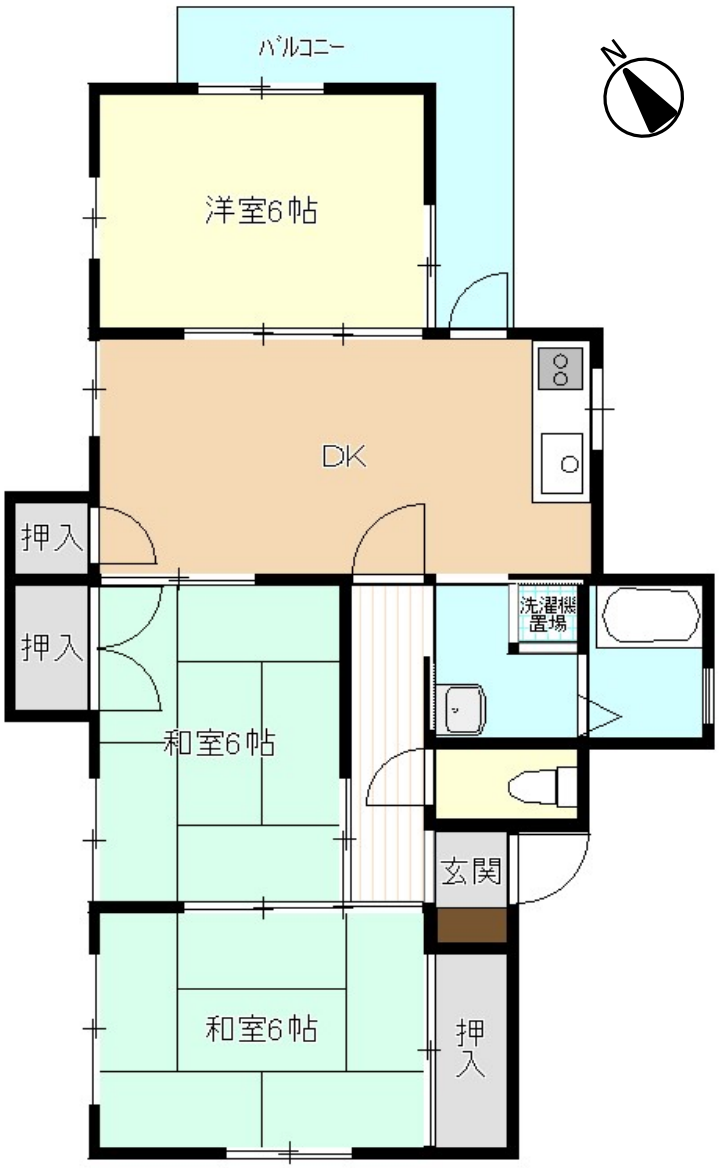

※部屋の号室により反転タイプの場合もあります。

≪外観写真≫

※同様タイプの写真になりますので、募集の棟と異なる場合があります。

≪室内写真≫

※同様タイプの写真になりますので、募集の部屋と異なる場合があります。

住所	見川町2581-4
建築年度	S62
階数	3階建
間取り	3DK
広さ	63．4㎡
駐車場	2,100円/月
下水道	公共下水（水戸市）
エレベーター	なし
ガス	都市ガス
浴槽	あり
風呂釜	なし
給湯器	なし
その他	ー
周辺施設	中学校：300m 小学校500m 幼稚園：600m コンビニ：600m 病院（内科）：600m スーパー：700m ドラックストア：700m 銀行：850m
学区	小学校：緑岡小学校 中学校：緑岡中学校

一般財団法人茨城県住宅管理センター　水戸センター管理課　TEL：029-297-8360

水戸市営　緑岡第二住宅（1号棟）2,3号室

≪間取り図≫

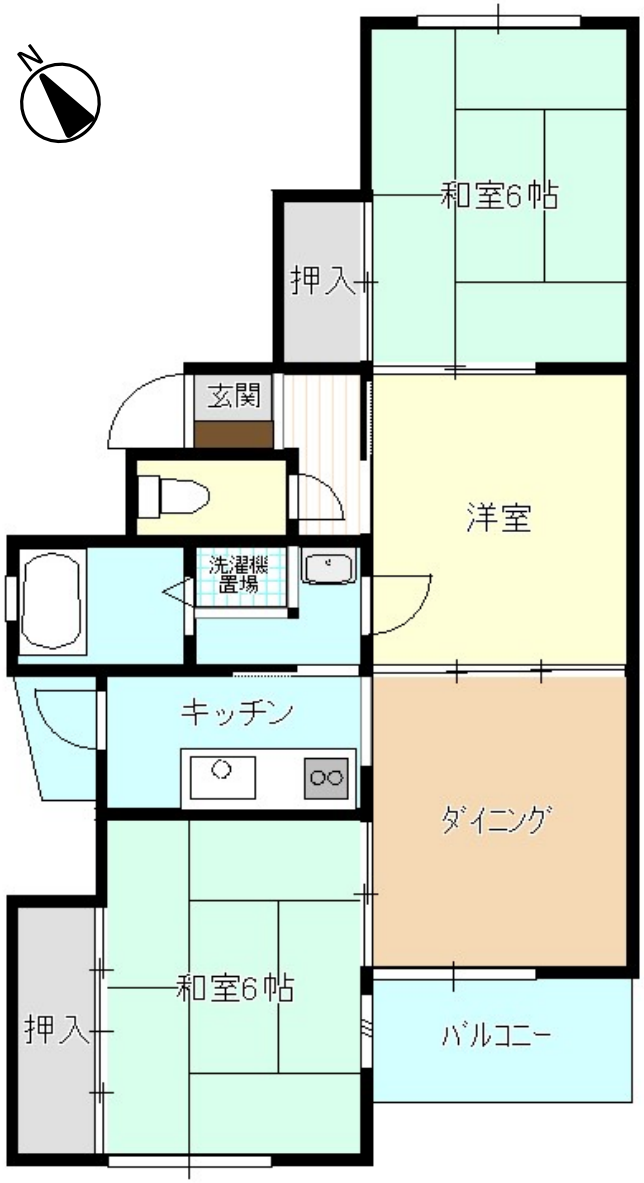

※部屋の号室により反転タイプの場合もあります。

≪外観写真≫

※同様タイプの写真になりますので、募集の棟と異なる場合があります。

≪室内写真≫

※同様タイプの写真になりますので、募集の部屋と異なる場合があります。

住所	見川町2581-4
建築年度	S62
階数	3階建
間取り	3DK
広さ	63．1㎡
駐車場	2,100円/月
下水道	公共下水（水戸市）
エレベーター	なし
ガス	都市ガス
浴槽	あり
風呂釜	なし
給湯器	なし
その他	ー
周辺施設	中学校：300m 小学校500m 幼稚園：600m コンビニ：600m 病院（内科）：600m スーパー：700m ドラックストア：700m 銀行：850m
学区	小学校：緑岡小学校 中学校：緑岡中学校

一般財団法人茨城県住宅管理センター　水戸センター管理課　TEL：029-297-8360

水戸市営　緑岡第二住宅（2号棟）1号室

≪間取り図≫

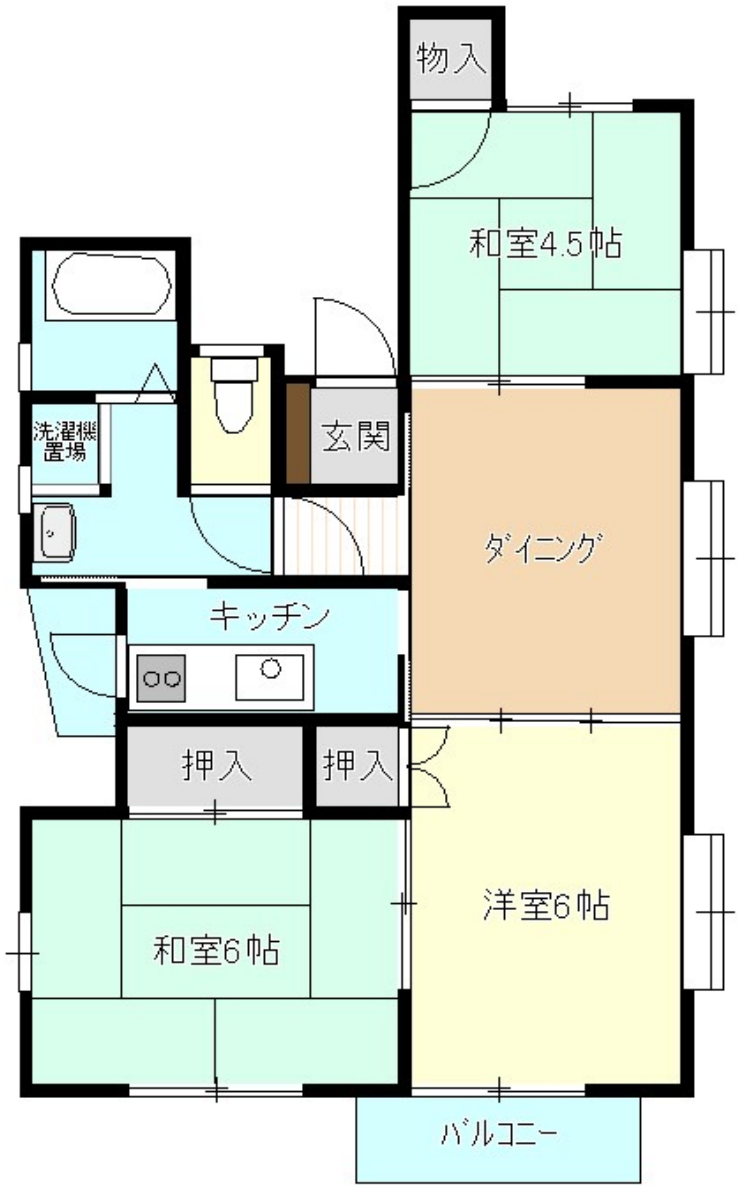

※部屋の号室により反転タイプの場合もあります。

≪外観写真≫

※同様タイプの写真になりますので、募集の棟と異なる場合があります。

≪室内写真≫

準備中　　準備中

準備中　　準備中

※同様タイプの写真になりますので、募集の部屋と異なる場合があります。

住所	見川町2581-4
建築年度	S62
階数	3階建
間取り	3DK
広さ	59．1㎡
駐車場	2,100円/月
下水道	公共下水（水戸市）
エレベーター	なし
ガス	都市ガス
浴槽	あり
風呂釜	なし
給湯器	なし
その他	ー
周辺施設	中学校：300m 小学校500m 幼稚園：600m コンビニ：600m 病院（内科）：600m スーパー：700m ドラックストア：700m 銀行：850m
学区	小学校：緑岡小学校 中学校：緑岡中学校

一般財団法人茨城県住宅管理センター　水戸センター管理課　TEL：029-297-8360

水戸市営　緑岡第二住宅（2号棟）2号室

≪間取り図≫

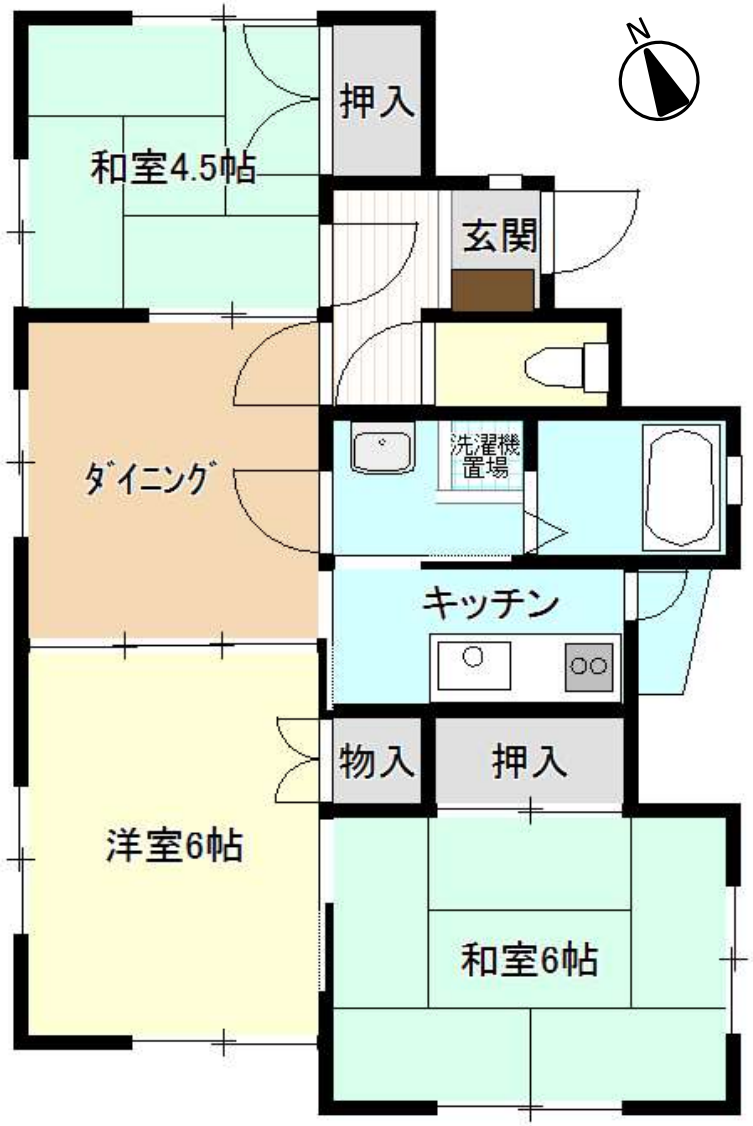

※部屋の号室により反転タイプの場合もあります。

≪外観写真≫

※同様タイプの写真になりますので、募集の棟と異なる場合があります。

≪室内写真≫

準備中　　準備中

準備中　　準備中

※同様タイプの写真になりますので、募集の部屋と異なる場合があります。

住所	見川町2581-4
建築年度	S62
階数	3階建
間取り	3DK
広さ	60．4㎡
駐車場	2,100円/月
下水道	公共下水（水戸市）
エレベーター	なし
ガス	都市ガス
浴槽	あり
風呂釜	なし
給湯器	なし
その他	ー
周辺施設	中学校：300m 小学校500m 幼稚園：600m コンビニ：600m 病院（内科）：600m スーパー：700m ドラックストア：700m 銀行：850m
学区	小学校：緑岡小学校 中学校：緑岡中学校

一般財団法人茨城県住宅管理センター　水戸センター管理課　TEL：029-297-8360

水戸市営　緑岡第二住宅（3号棟）1号室

≪間取り図≫

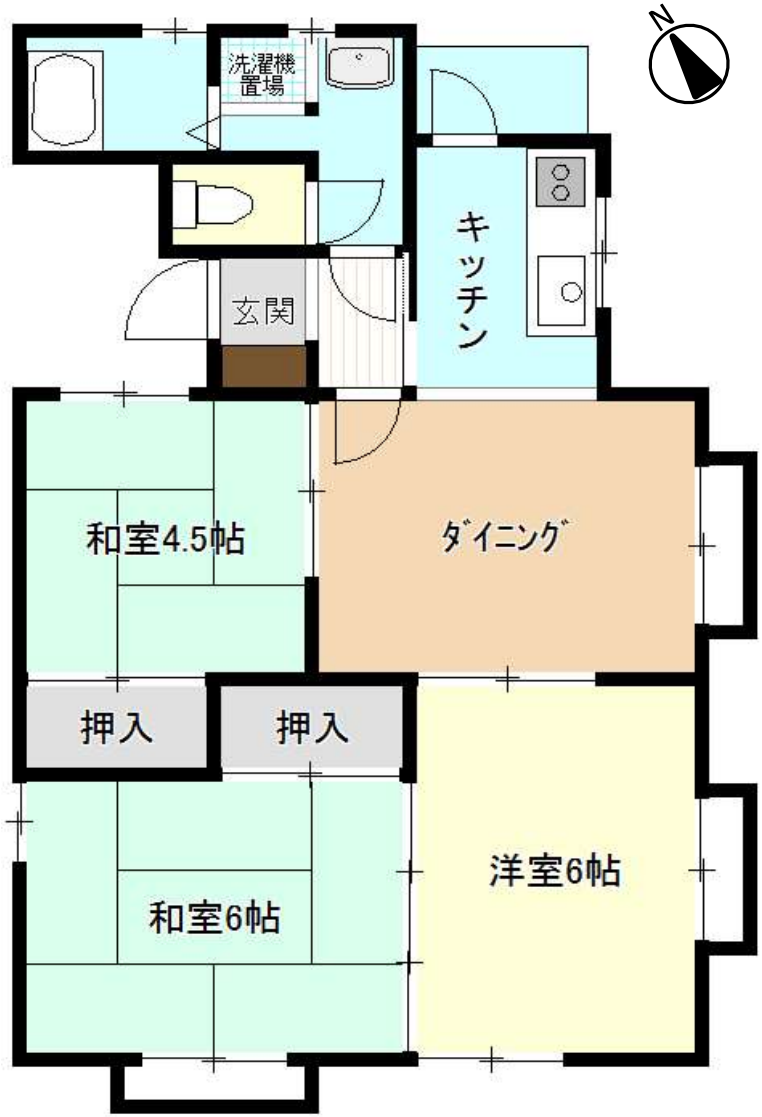

※部屋の号室により反転タイプの場合もあります。

≪外観写真≫

※同様タイプの写真になりますので、募集の棟と異なる場合があります。

≪室内写真≫

準備中　　準備中

準備中　　準備中

※同様タイプの写真になりますので、募集の部屋と異なる場合があります。

住所	見川町2581-4
建築年度	S62
階数	3階建
間取り	3DK
広さ	60．1㎡
駐車場	2,100円/月
下水道	公共下水（水戸市）
エレベーター	なし
ガス	都市ガス
浴槽	あり
風呂釜	なし
給湯器	なし
その他	ー
周辺施設	中学校：300m 小学校500m 幼稚園：600m コンビニ：600m 病院（内科）：600m スーパー：700m ドラックストア：700m 銀行：850m
学区	小学校：緑岡小学校 中学校：緑岡中学校

一般財団法人茨城県住宅管理センター　水戸センター管理課　TEL：029-297-8360

水戸市営　緑岡第二住宅（3号棟）2,3号室

≪間取り図≫

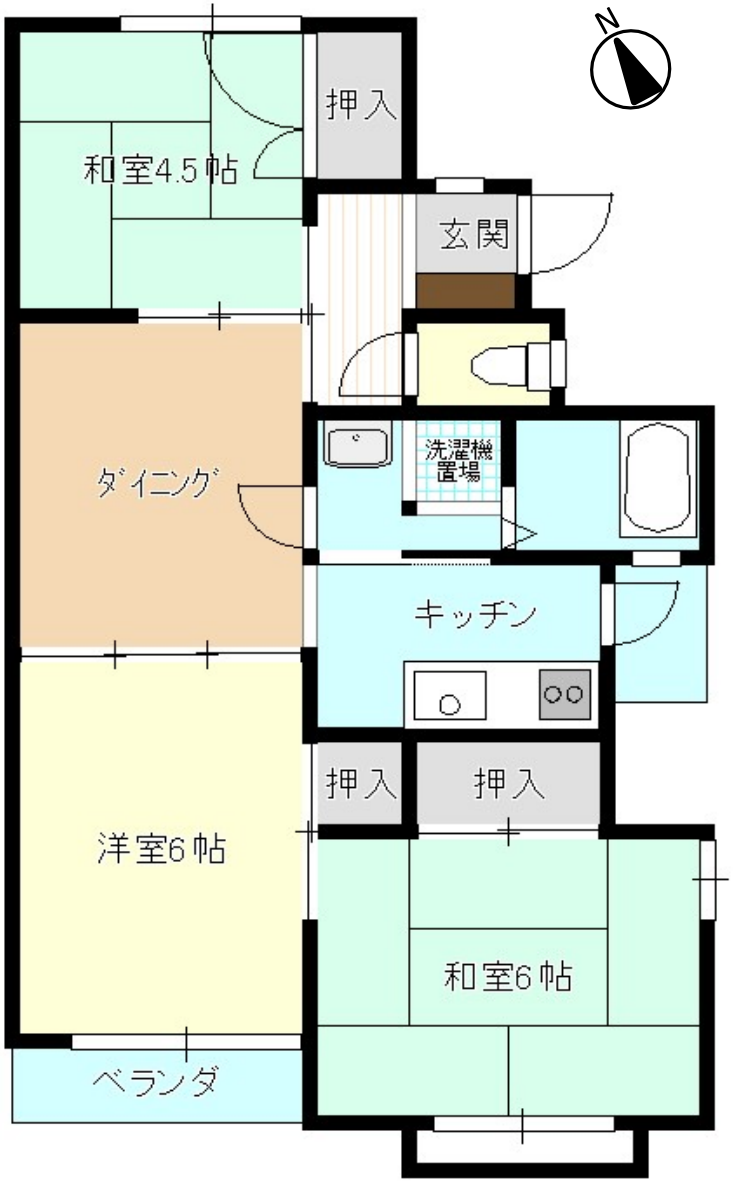

※部屋の号室により反転タイプの場合もあります。

≪外観写真≫

※同様タイプの写真になりますので、募集の棟と異なる場合があります。

≪室内写真≫

※同様タイプの写真になりますので、募集の部屋と異なる場合があります。

住所	見川町2581-4
建築年度	S62
階数	3階建
間取り	3DK
広さ	60．4㎡
駐車場	2,100円/月
下水道	公共下水（水戸市）
エレベーター	なし
ガス	都市ガス
浴槽	あり
風呂釜	なし
給湯器	なし
その他	ー
周辺施設	中学校：300m 小学校500m 幼稚園：600m コンビニ：600m 病院（内科）：600m スーパー：700m ドラックストア：700m 銀行：850m
学区	小学校：緑岡小学校 中学校：緑岡中学校

一般財団法人茨城県住宅管理センター　水戸センター管理課　TEL：029-297-8360

水戸市営　緑岡第二住宅（3号棟）4号室

≪間取り図≫

※部屋の号室により反転タイプの場合もあります。

≪外観写真≫

※同様タイプの写真になりますので、募集の棟と異なる場合があります。

≪室内写真≫

準備中　　準備中

準備中　　準備中

※同様タイプの写真になりますので、募集の部屋と異なる場合があります。

住所	見川町2581-4
建築年度	S62
階数	3階建
間取り	3DK
広さ	60．5㎡
駐車場	2,100円/月
下水道	公共下水（水戸市）
エレベーター	なし
ガス	都市ガス
浴槽	あり
風呂釜	なし
給湯器	なし
その他	ー
周辺施設	中学校：300m 小学校500m 幼稚園：600m コンビニ：600m 病院（内科）：600m スーパー：700m ドラックストア：700m 銀行：850m
学区	小学校：緑岡小学校 中学校：緑岡中学校

一般財団法人茨城県住宅管理センター　水戸センター管理課　TEL：029-297-8360

水戸市営 緑岡第二住宅（4号棟） 1号室

≪間取り図≫

※部屋の号室により反転タイプの場合もあります。

≪外観写真≫

※同様タイプの写真になりますので、募集の棟と異なる場合があります。

≪室内写真≫

準備中　　準備中

準備中　　準備中

※同様タイプの写真になりますので、募集の部屋と異なる場合があります。

住所	見川町2581-4
建築年度	S62
階数	3階建
間取り	3DK
広さ	63．5㎡
駐車場	2,100円/月
下水道	公共下水（水戸市）
エレベーター	なし
ガス	都市ガス
浴槽	あり
風呂釜	なし
給湯器	なし
その他	ー
周辺施設	中学校：300m 小学校500m 幼稚園：600m コンビニ：600m 病院（内科）：600m スーパー：700m ドラックストア：700m 銀行：850m
学区	小学校：緑岡小学校 中学校：緑岡中学校

一般財団法人茨城県住宅管理センター　水戸センター管理課　TEL：029-297-8360

水戸市営　緑岡第二住宅（4号棟）2号室

≪間取り図≫

※部屋の号室により反転タイプの場合もあります。

≪外観写真≫

※同様タイプの写真になりますので、募集の棟と異なる場合があります。

≪室内写真≫

※同様タイプの写真になりますので、募集の部屋と異なる場合があります。

住所	見川町2581-4
建築年度	S62
階数	3階建
間取り	3DK
広さ	63．2㎡
駐車場	2,100円/月
下水道	公共下水（水戸市）
エレベーター	なし
ガス	都市ガス
浴槽	あり
風呂釜	なし
給湯器	なし
その他	ー
周辺施設	中学校：300m 小学校500m 幼稚園：600m コンビニ：600m 病院（内科）：600m スーパー：700m ドラックストア：700m 銀行：850m
学区	小学校：緑岡小学校 中学校：緑岡中学校

一般財団法人茨城県住宅管理センター　水戸センター管理課　TEL：029-297-8360

水戸市営　緑岡第二住宅（5号棟）1号室

≪間取り図≫

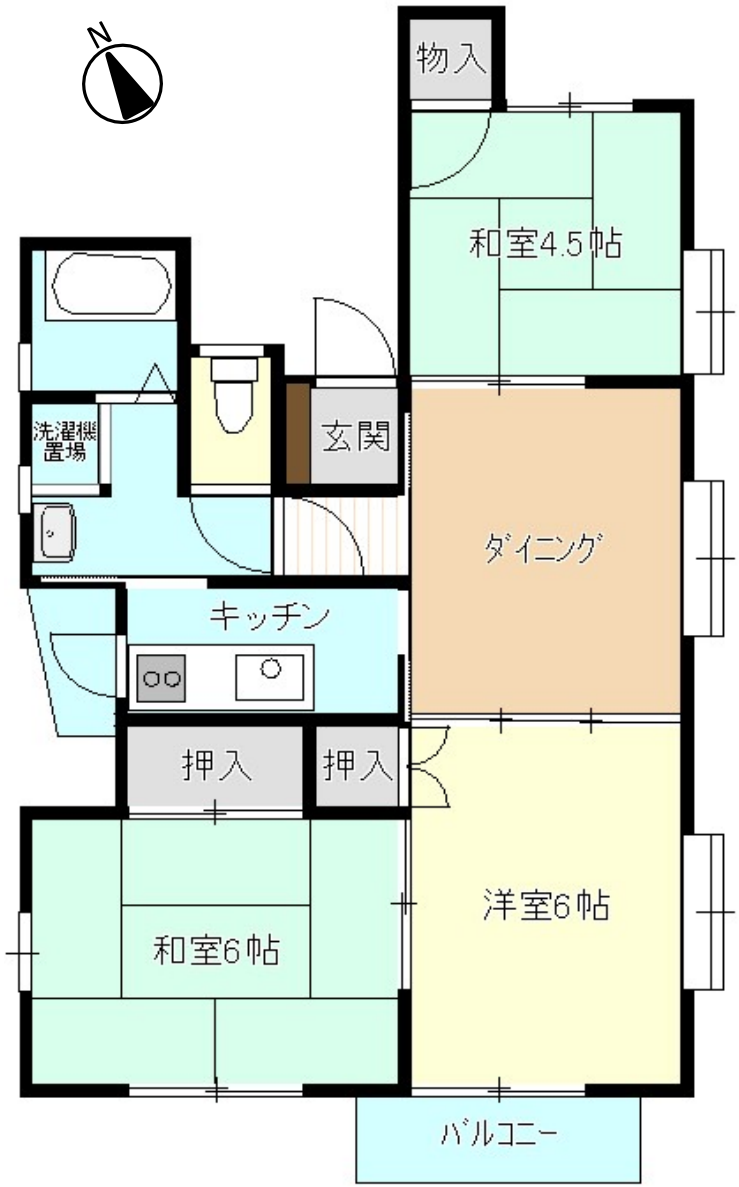

※部屋の号室により反転タイプの場合もあります。

≪外観写真≫

※同様タイプの写真になりますので、募集の棟と異なる場合があります。

≪室内写真≫

準備中　　準備中

準備中　　準備中

※同様タイプの写真になりますので、募集の部屋と異なる場合があります。

住所	見川町2581-4
建築年度	S63
階数	3階建
間取り	3DK
広さ	59．1㎡
駐車場	2,100円/月
下水道	公共下水（水戸市）
エレベーター	なし
ガス	都市ガス
浴槽	あり
風呂釜	なし
給湯器	なし
その他	ー
周辺施設	中学校：300m 小学校500m 幼稚園：600m コンビニ：600m 病院（内科）：600m スーパー：700m ドラックストア：700m 銀行：850m
学区	小学校：緑岡小学校 中学校：緑岡中学校

一般財団法人茨城県住宅管理センター　水戸センター管理課　TEL：029-297-8360

水戸市営　緑岡第二住宅（5号棟）2号室

≪間取り図≫

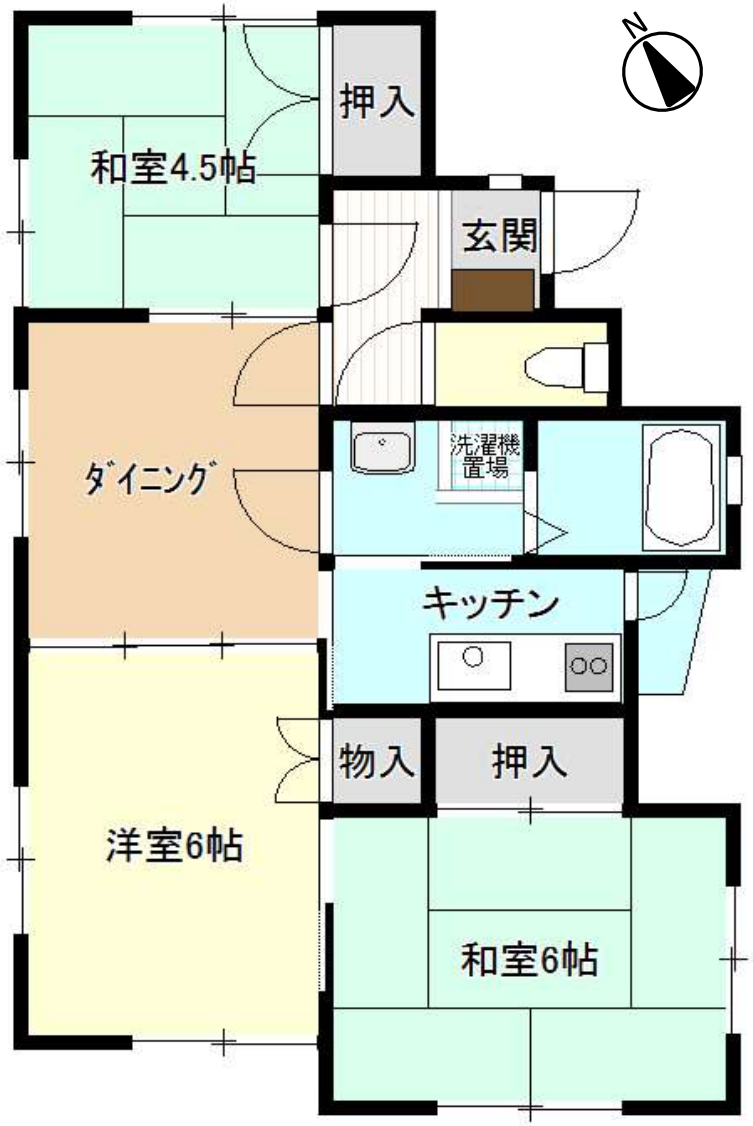

※部屋の号室により反転タイプの場合もあります。

≪外観写真≫

※同様タイプの写真になりますので、募集の棟と異なる場合があります。

≪室内写真≫

準備中　　準備中

準備中　　準備中

※同様タイプの写真になりますので、募集の部屋と異なる場合があります。

住所	見川町2581-4
建築年度	S63
階数	3階建
間取り	3DK
広さ	60．4㎡
駐車場	2,100円/月
下水道	公共下水（水戸市）
エレベーター	なし
ガス	都市ガス
浴槽	あり
風呂釜	なし
給湯器	なし
その他	ー
周辺施設	中学校：300m 小学校500m 幼稚園：600m コンビニ：600m 病院（内科）：600m スーパー：700m ドラックストア：700m 銀行：850m
学区	小学校：緑岡小学校 中学校：緑岡中学校

一般財団法人茨城県住宅管理センター　水戸センター管理課　TEL：029-297-8360

水戸市営 緑岡第二住宅（6号棟） 1号室

≪間取り図≫

※部屋の号室により反転タイプの場合もあります。

≪外観写真≫

※同様タイプの写真になりますので、募集の棟と異なる場合があります。

≪室内写真≫

準備中　　準備中

準備中　　準備中

※同様タイプの写真になりますので、募集の部屋と異なる場合があります。

住所	見川町2581-4
建築年度	S63
階数	3階建
間取り	3DK
広さ	63．5㎡
駐車場	2,100円/月
下水道	公共下水（水戸市）
エレベーター	なし
ガス	都市ガス
浴槽	あり
風呂釜	なし
給湯器	なし
その他	ー
周辺施設	中学校：300m 小学校500m 幼稚園：600m コンビニ：600m 病院（内科）：600m スーパー：700m ドラックストア：700m 銀行：850m
学区	小学校：緑岡小学校 中学校：緑岡中学校

一般財団法人茨城県住宅管理センター　水戸センター管理課　TEL：029-297-8360

水戸市営　緑岡第二住宅（6号棟）2号室

≪間取り図≫

※部屋の号室により反転タイプの場合もあります。

≪外観写真≫

※同様タイプの写真になりますので、募集の棟と異なる場合があります。

≪室内写真≫

※同様タイプの写真になりますので、募集の部屋と異なる場合があります。

住所	見川町2581-4
建築年度	S63
階数	3階建
間取り	3DK
広さ	63．2㎡
駐車場	2,100円/月
下水道	公共下水（水戸市）
エレベーター	なし
ガス	都市ガス
浴槽	あり
風呂釜	なし
給湯器	なし
その他	ー
周辺施設	中学校：300m 小学校500m 幼稚園：600m コンビニ：600m 病院（内科）：600m スーパー：700m ドラックストア：700m 銀行：850m
学区	小学校：緑岡小学校 中学校：緑岡中学校

一般財団法人茨城県住宅管理センター　水戸センター管理課　TEL：029-297-8360

水戸市営　緑岡第二住宅（7号棟）1号室

≪間取り図≫

※部屋の号室により反転タイプの場合もあります。

≪外観写真≫

※同様タイプの写真になりますので、募集の棟と異なる場合があります。

≪室内写真≫

準備中　　準備中

準備中　　準備中

※同様タイプの写真になりますので、募集の部屋と異なる場合があります。

住所	見川町2581-4
建築年度	S63
階数	3階建
間取り	3DK
広さ	63．5㎡
駐車場	2,100円/月
下水道	公共下水（水戸市）
エレベーター	なし
ガス	都市ガス
浴槽	あり
風呂釜	なし
給湯器	なし
その他	ー
周辺施設	中学校：300m 小学校500m 幼稚園：600m コンビニ：600m 病院（内科）：600m スーパー：700m ドラックストア：700m 銀行：850m
学区	小学校：緑岡小学校 中学校：緑岡中学校

一般財団法人茨城県住宅管理センター　水戸センター管理課　TEL：029-297-8360

水戸市営　緑岡第二住宅（7号棟）2号室

≪間取り図≫

※部屋の号室により反転タイプの場合もあります。

≪外観写真≫

※同様タイプの写真になりますので、募集の棟と異なる場合があります。

≪室内写真≫

※同様タイプの写真になりますので、募集の部屋と異なる場合があります。

住所	見川町2581-4
建築年度	S63
階数	3階建
間取り	3DK
広さ	63．2㎡
駐車場	2,100円/月
下水道	公共下水（水戸市）
エレベーター	なし
ガス	都市ガス
浴槽	あり
風呂釜	なし
給湯器	なし
その他	ー
周辺施設	中学校：300m 小学校500m 幼稚園：600m コンビニ：600m 病院（内科）：600m スーパー：700m ドラックストア：700m 銀行：850m
学区	小学校：緑岡小学校 中学校：緑岡中学校

一般財団法人茨城県住宅管理センター　水戸センター管理課　TEL：029-297-8360

水戸市営　緑岡第二住宅（8号棟）1号室

≪間取り図≫

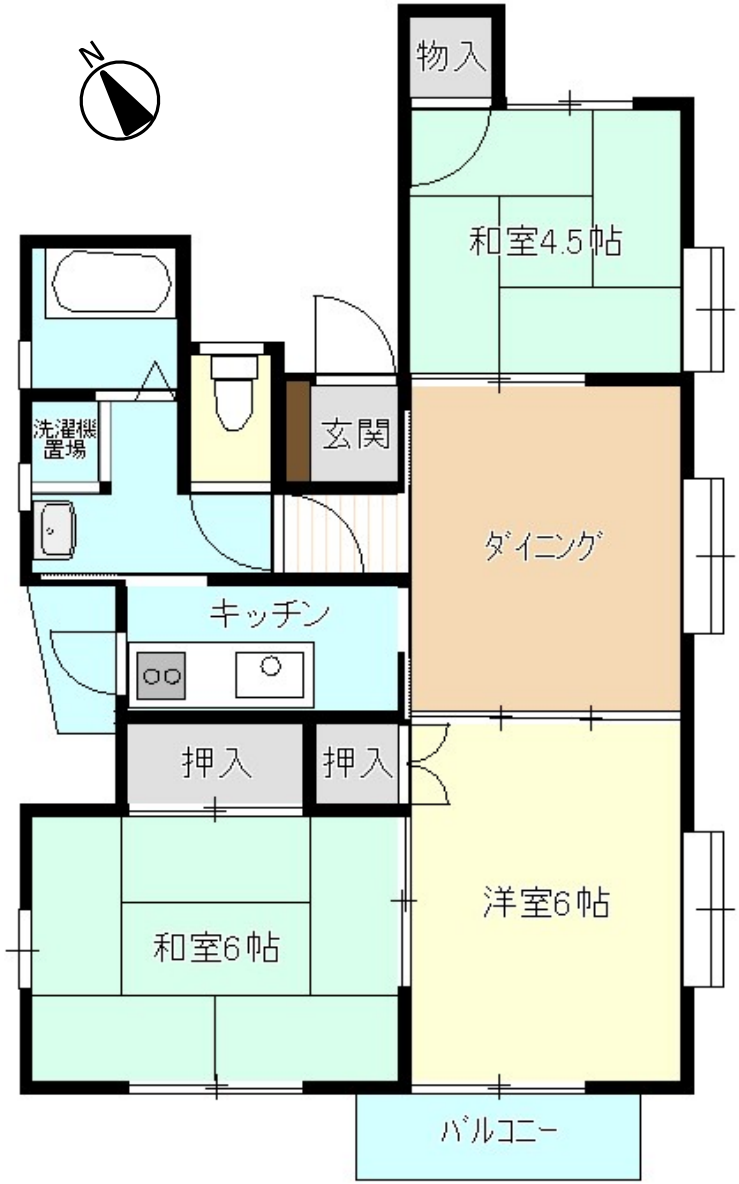

※部屋の号室により反転タイプの場合もあります。

≪外観写真≫

※同様タイプの写真になりますので、募集の棟と異なる場合があります。

≪室内写真≫

準備中　　準備中

準備中　　準備中

※同様タイプの写真になりますので、募集の部屋と異なる場合があります。

住所	見川町2581-4
建築年度	S63
階数	3階建
間取り	3DK
広さ	59．1㎡
駐車場	2,100円/月
下水道	公共下水（水戸市）
エレベーター	なし
ガス	都市ガス
浴槽	あり
風呂釜	なし
給湯器	なし
その他	ー
周辺施設	中学校：300m 小学校500m 幼稚園：600m コンビニ：600m 病院（内科）：600m スーパー：700m ドラックストア：700m 銀行：850m
学区	小学校：緑岡小学校 中学校：緑岡中学校

一般財団法人茨城県住宅管理センター　水戸センター管理課　TEL：029-297-8360

水戸市営　緑岡第二住宅（8号棟）2号室

≪間取り図≫

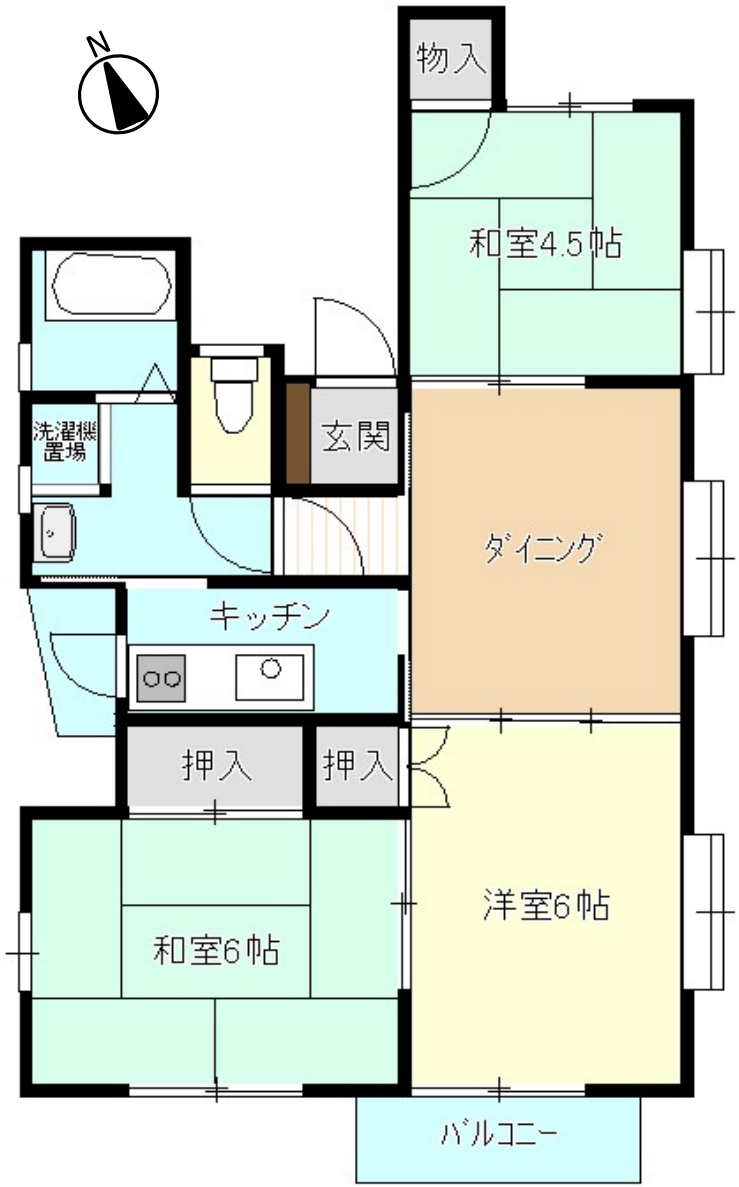

※部屋の号室により反転タイプの場合もあります。

≪外観写真≫

※同様タイプの写真になりますので、募集の棟と異なる場合があります。

≪室内写真≫

準備中　　準備中

準備中　　準備中

※同様タイプの写真になりますので、募集の部屋と異なる場合があります。

住所	見川町2581-4
建築年度	S63
階数	3階建
間取り	3DK
広さ	60．4㎡
駐車場	2,100円/月
下水道	公共下水（水戸市）
エレベーター	なし
ガス	都市ガス
浴槽	あり
風呂釜	なし
給湯器	なし
その他	ー
周辺施設	中学校：300m 小学校500m 幼稚園：600m コンビニ：600m 病院（内科）：600m スーパー：700m ドラックストア：700m 銀行：850m
学区	小学校：緑岡小学校 中学校：緑岡中学校

一般財団法人茨城県住宅管理センター　水戸センター管理課　TEL：029-297-8360

水戸市営　緑岡第二住宅（9号棟）1号室

≪間取り図≫

※部屋の号室により反転タイプの場合もあります。

≪外観写真≫

※同様タイプの写真になりますので、募集の棟と異なる場合があります。

≪室内写真≫

準備中　　準備中

準備中　　準備中

※同様タイプの写真になりますので、募集の部屋と異なる場合があります。

住所	見川町2581-4
建築年度	S63
階数	3階建
間取り	3DK
広さ	63．5㎡
駐車場	2,100円/月
下水道	公共下水（水戸市）
エレベーター	なし
ガス	都市ガス
浴槽	あり
風呂釜	なし
給湯器	なし
その他	ー
周辺施設	中学校：300m 小学校500m 幼稚園：600m コンビニ：600m 病院（内科）：600m スーパー：700m ドラックストア：700m 銀行：850m
学区	小学校：緑岡小学校 中学校：緑岡中学校

一般財団法人茨城県住宅管理センター　水戸センター管理課　TEL：029-297-8360

水戸市営　緑岡第二住宅（9号棟）2号室

≪間取り図≫

※部屋の号室により反転タイプの場合もあります。

≪外観写真≫

※同様タイプの写真になりますので、募集の棟と異なる場合があります。

≪室内写真≫

※同様タイプの写真になりますので、募集の部屋と異なる場合があります。

住所	見川町2581-4
建築年度	S63
階数	3階建
間取り	3DK
広さ	63．2㎡
駐車場	2,100円/月
下水道	公共下水（水戸市）
エレベーター	なし
ガス	都市ガス
浴槽	あり
風呂釜	なし
給湯器	なし
その他	ー
周辺施設	中学校：300m 小学校500m 幼稚園：600m コンビニ：600m 病院（内科）：600m スーパー：700m ドラックストア：700m 銀行：850m
学区	小学校：緑岡小学校 中学校：緑岡中学校

一般財団法人茨城県住宅管理センター　水戸センター管理課　TEL：029-297-8360