水戸市営　河和田住宅　（51-8号棟）

≪間取り図≫

※部屋の号室により反転タイプの場合もあります。

≪外観写真≫

※同様タイプの写真になりますので、募集の棟と異なる場合があります。

≪室内写真≫

※同様タイプの写真になりますので、募集の部屋と異なる場合があります。

住所	河和田2丁目2232-2
建築年度	S51
階数	3階建
間取り	3K
広さ	49．8㎡
駐車場	なし
下水道	公共下水（水戸市）
エレベーター	なし
ガス	都市ガス
浴槽	なし
風呂釜	なし
給湯器	なし
その他	単身可
周辺施設	ホームセンター：300m コンビニ：300m 保育園：400m 銀行：700m スーパー：1,300m ドラックストア：1,400m 病院：1,500m
学区	小学校：赤塚小学校 中学校：赤塚中学校

一般財団法人茨城県住宅管理センター　水戸センター管理課　TEL：029-297-8360

水戸市営　河和田住宅　（51-9号棟）

≪間取り図≫

※部屋の号室により反転タイプの場合もあります。

≪外観写真≫

※同様タイプの写真になりますので、募集の棟と異なる場合があります。

≪室内写真≫

※同様タイプの写真になりますので、募集の部屋と異なる場合があります。

住所	河和田2丁目2232-2
建築年度	S51
階数	3階建
間取り	3K
広さ	49．8㎡
駐車場	なし
下水道	公共下水（水戸市）
エレベーター	なし
ガス	都市ガス
浴槽	なし
風呂釜	なし
給湯器	なし
その他	単身可
周辺施設	ホームセンター：300m コンビニ：300m 保育園：400m 銀行：700m スーパー：1,300m ドラックストア：1,400m 病院：1,500m
学区	小学校：赤塚小学校 中学校：赤塚中学校

一般財団法人茨城県住宅管理センター　水戸センター管理課　TEL：029-297-8360

水戸市営　河和田住宅　（52-1号棟）

≪間取り図≫

※部屋の号室により反転タイプの場合もあります。

≪外観写真≫

※同様タイプの写真になりますので、募集の棟と異なる場合があります。

≪室内写真≫

※同様タイプの写真になりますので、募集の部屋と異なる場合があります。

住所	河和田2丁目2232-2
建築年度	S52
階数	4階建
間取り	3DK
広さ	54．6㎡
駐車場	なし
下水道	公共下水（水戸市）
エレベーター	なし
ガス	都市ガス
浴槽	なし
風呂釜	なし
給湯器	なし
その他	ー
周辺施設	ホームセンター：300m コンビニ：300m 保育園：400m 銀行：700m スーパー：1,300m ドラックストア：1,400m 病院：1,500m
学区	小学校：赤塚小学校 中学校：赤塚中学校

一般財団法人茨城県住宅管理センター　水戸センター管理課　TEL：029-297-8360

水戸市営　河和田住宅　（52-2号棟）

≪間取り図≫

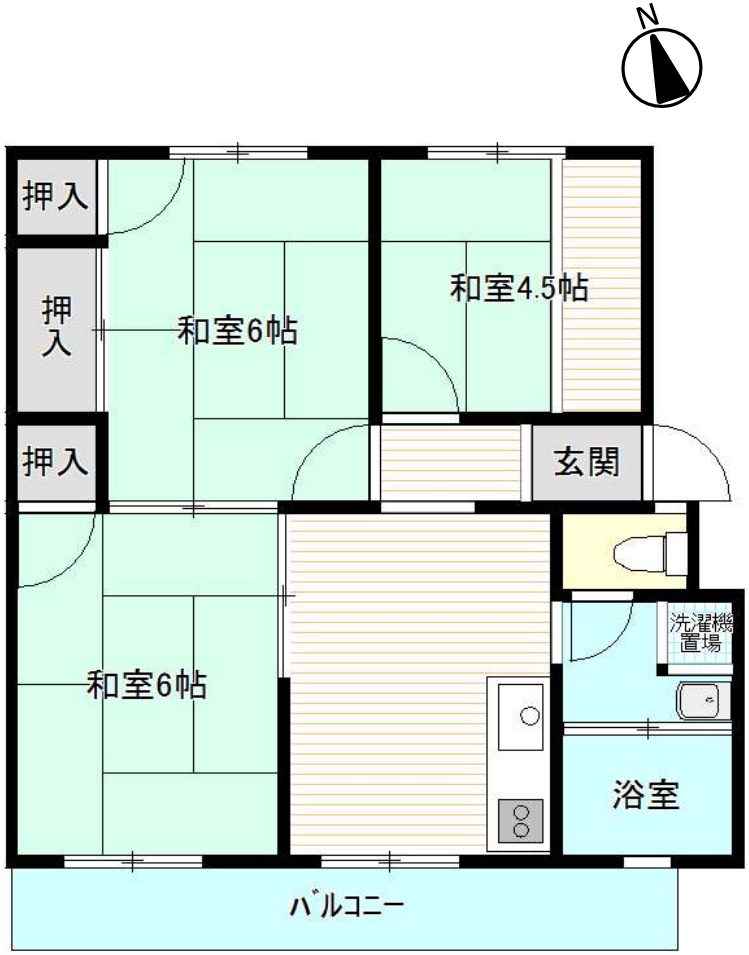

※部屋の号室により反転タイプの場合もあります。

≪外観写真≫

※同様タイプの写真になりますので、募集の棟と異なる場合があります。

≪室内写真≫

※同様タイプの写真になりますので、募集の部屋と異なる場合があります。

住所	河和田2丁目2232-2
建築年度	S52
階数	4階建
間取り	3DK
広さ	51．4㎡
駐車場	なし
下水道	公共下水（水戸市）
エレベーター	なし
ガス	都市ガス
浴槽	なし
風呂釜	なし
給湯器	なし
その他	ー
周辺施設	ホームセンター：300m コンビニ：300m 保育園：400m 銀行：700m スーパー：1,300m ドラックストア：1,400m 病院：1,500m
学区	小学校：赤塚小学校 中学校：赤塚中学校

一般財団法人茨城県住宅管理センター　水戸センター管理課　TEL：029-297-8360

水戸市営　河和田住宅　（52-3号棟）

≪間取り図≫

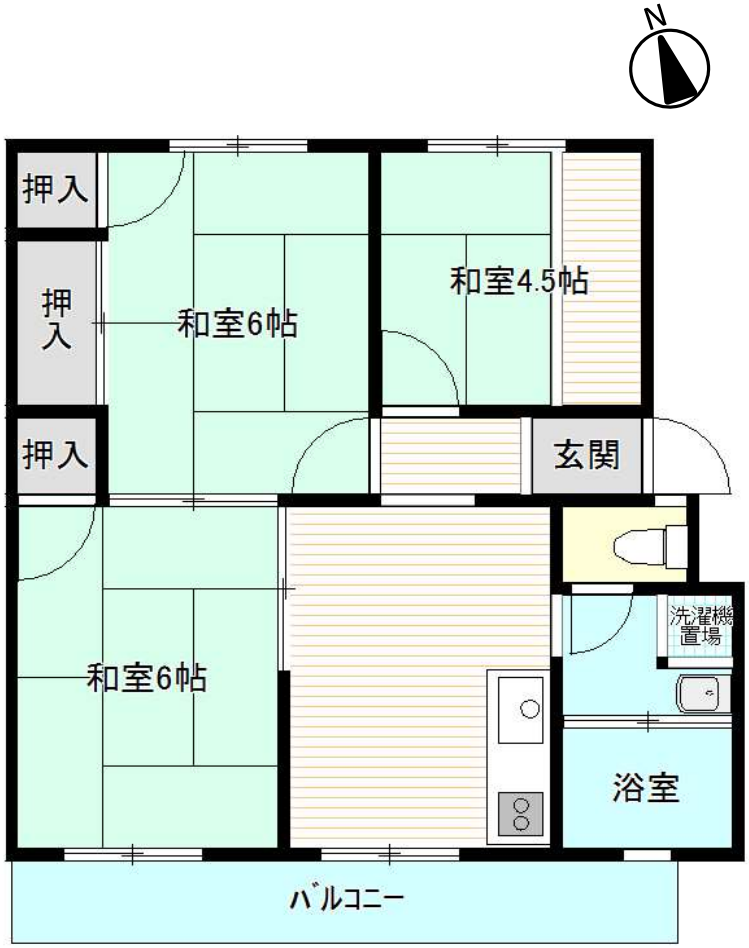

※部屋の号室により反転タイプの場合もあります。

≪外観写真≫

※同様タイプの写真になりますので、募集の棟と異なる場合があります。

≪室内写真≫

※同様タイプの写真になりますので、募集の部屋と異なる場合があります。

住所	河和田2丁目2232-2
建築年度	S52
階数	4階建
間取り	3DK
広さ	51．4㎡
駐車場	なし
下水道	公共下水（水戸市）
エレベーター	なし
ガス	都市ガス
浴槽	なし
風呂釜	なし
給湯器	なし
その他	ー
周辺施設	ホームセンター：300m コンビニ：300m 保育園：400m 銀行：700m スーパー：1,300m ドラックストア：1,400m 病院：1,500m
学区	小学校：赤塚小学校 中学校：赤塚中学校

一般財団法人茨城県住宅管理センター　水戸センター管理課　TEL：029-297-8360

水戸市営　河和田住宅　（52-4号棟）

≪間取り図≫

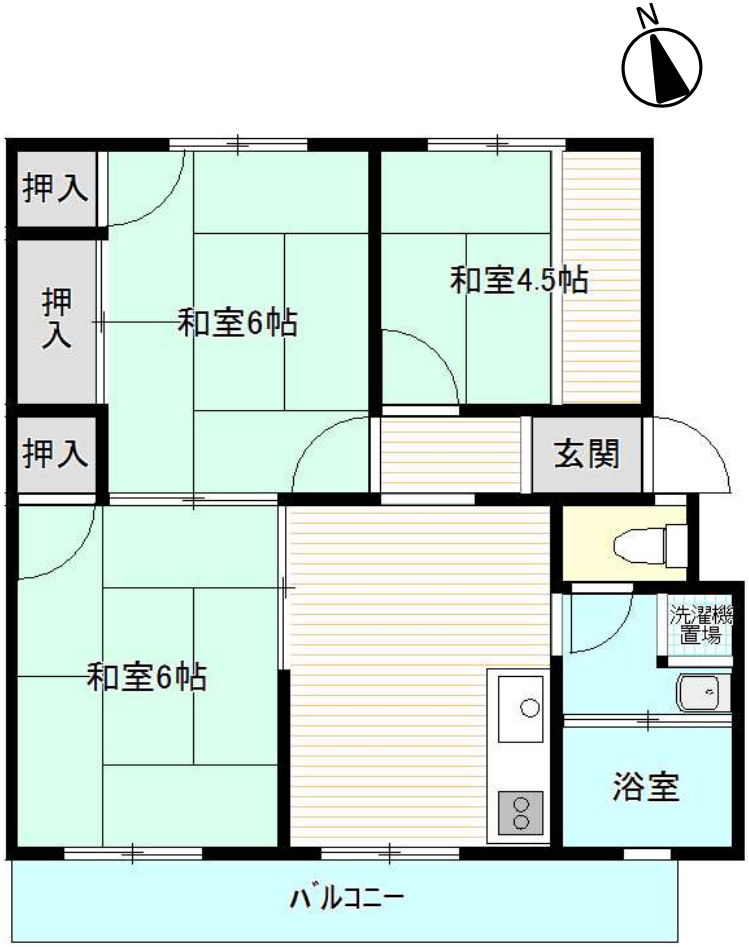

※部屋の号室により反転タイプの場合もあります。

≪外観写真≫

※同様タイプの写真になりますので、募集の棟と異なる場合があります。

≪室内写真≫

※同様タイプの写真になりますので、募集の部屋と異なる場合があります。

住所	河和田2丁目2232-2
建築年度	S52
階数	3階建
間取り	3DK
広さ	51．4㎡
駐車場	なし
下水道	公共下水（水戸市）
エレベーター	なし
ガス	都市ガス
浴槽	なし
風呂釜	なし
給湯器	なし
その他	ー
周辺施設	ホームセンター：300m コンビニ：300m 保育園：400m 銀行：700m スーパー：1,300m ドラックストア：1,400m 病院：1,500m
学区	小学校：赤塚小学校 中学校：赤塚中学校

一般財団法人茨城県住宅管理センター　水戸センター管理課　TEL：029-297-8360

水戸市営　河和田住宅　（52-5号棟）

≪間取り図≫

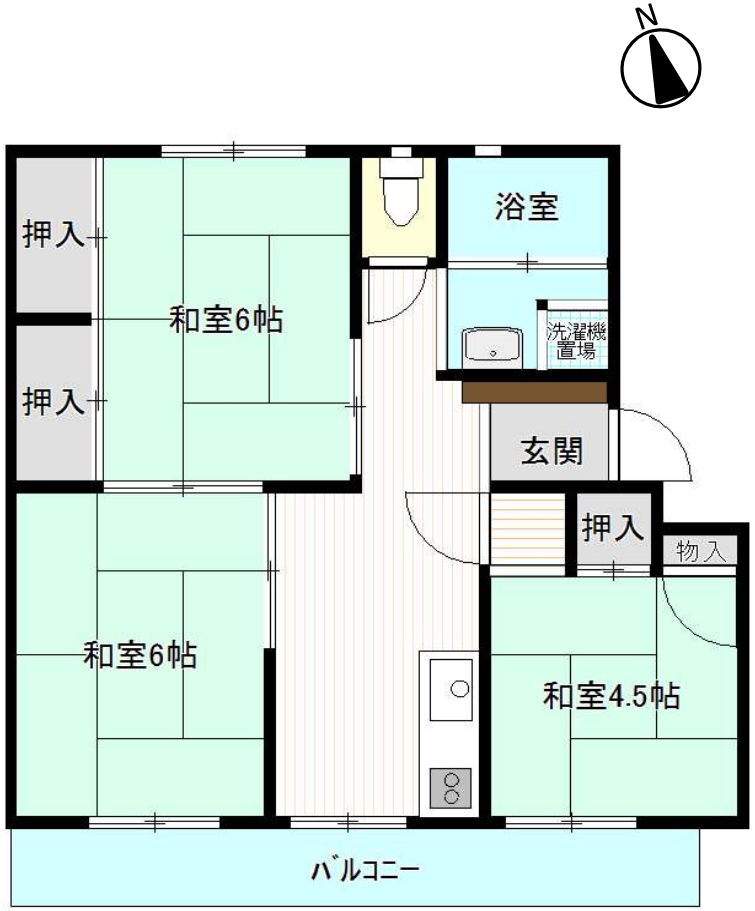

※部屋の号室により反転タイプの場合もあります。

≪外観写真≫

※同様タイプの写真になりますので、募集の棟と異なる場合があります。

≪室内写真≫

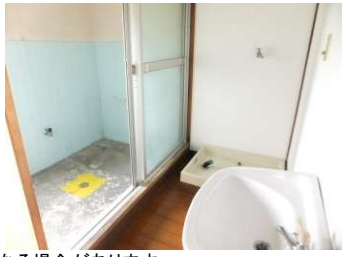

※同様タイプの写真になりますので、募集の部屋と異なる場合があります。

住所	河和田2丁目2232-2
建築年度	S52
階数	3階建
間取り	3DK
広さ	54．6㎡
駐車場	なし
下水道	公共下水（水戸市）
エレベーター	なし
ガス	都市ガス
浴槽	なし
風呂釜	なし
給湯器	なし
その他	ー
周辺施設	ホームセンター：300m コンビニ：300m 保育園：400m 銀行：700m スーパー：1,300m ドラックストア：1,400m 病院：1,500m
学区	小学校：赤塚小学校 中学校：赤塚中学校

一般財団法人茨城県住宅管理センター　水戸センター管理課　TEL：029-297-8360

水戸市営　河和田住宅　（52-6号棟）

≪間取り図≫

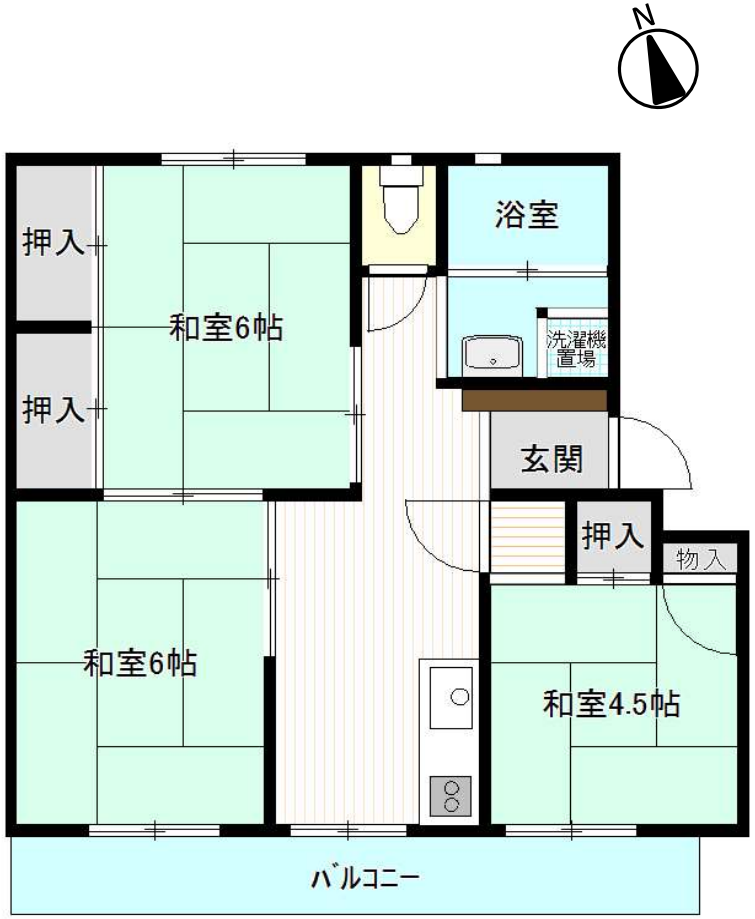

※部屋の号室により反転タイプの場合もあります。

≪外観写真≫

※同様タイプの写真になりますので、募集の棟と異なる場合があります。

≪室内写真≫

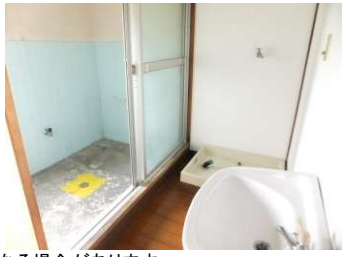

※同様タイプの写真になりますので、募集の部屋と異なる場合があります。

住所	河和田2丁目2232-2
建築年度	S52
階数	4階建
間取り	3DK
広さ	54．6㎡
駐車場	なし
下水道	公共下水（水戸市）
エレベーター	なし
ガス	都市ガス
浴槽	なし
風呂釜	なし
給湯器	なし
その他	ー
周辺施設	ホームセンター：300m コンビニ：300m 保育園：400m 銀行：700m スーパー：1,300m ドラックストア：1,400m 病院：1,500m
学区	小学校：赤塚小学校 中学校：赤塚中学校

一般財団法人茨城県住宅管理センター　水戸センター管理課　TEL：029-297-8360

水戸市営　河和田住宅　（52-7号棟）

≪間取り図≫

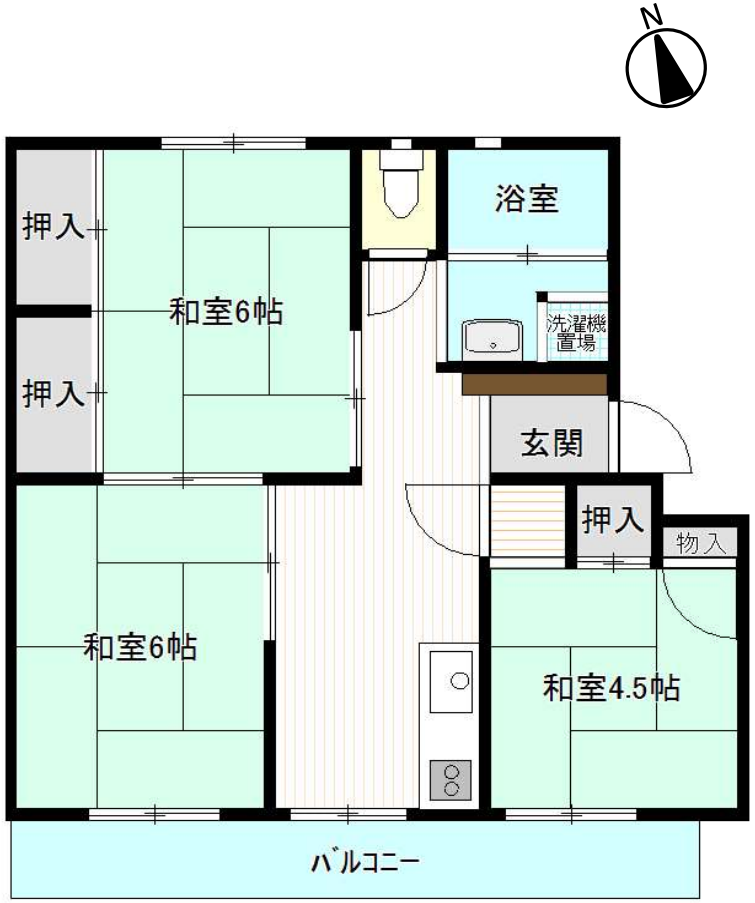

※部屋の号室により反転タイプの場合もあります。

≪外観写真≫

※同様タイプの写真になりますので、募集の棟と異なる場合があります。

≪室内写真≫

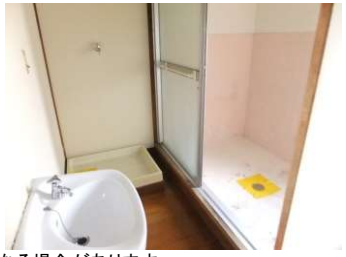

※同様タイプの写真になりますので、募集の部屋と異なる場合があります。

住所	河和田2丁目2232-2
建築年度	S52
階数	4階建
間取り	3DK
広さ	54．6㎡
駐車場	なし
下水道	公共下水（水戸市）
エレベーター	なし
ガス	都市ガス
浴槽	なし
風呂釜	なし
給湯器	なし
その他	ー
周辺施設	ホームセンター：300m コンビニ：300m 保育園：400m 銀行：700m スーパー：1,300m ドラックストア：1,400m 病院：1,500m
学区	小学校：赤塚小学校 中学校：赤塚中学校

一般財団法人茨城県住宅管理センター　水戸センター管理課　TEL：029-297-8360