笠間市営住宅　稲田第2住宅　A棟

≪間取り図≫

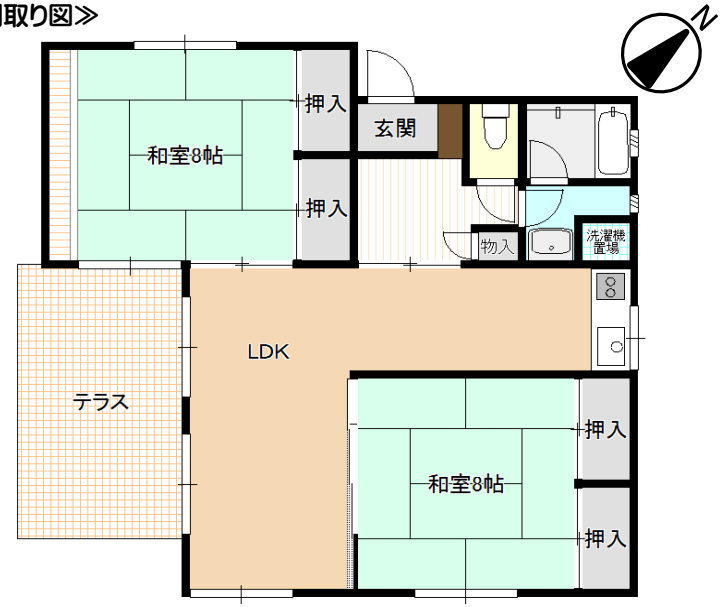

※部屋の号室により反転タイプの場合もあります。

≪外観・室内写真≫

※同様タイプの写真になりますので、募集の棟と異なる場合があります。

※同様タイプの写真になりますので、募集の部屋と異なる場合があります。

≪地図≫

住所	稲田1870－1
建築年度	S62
階数	木造平屋建
間取り	2LDK
広さ	64．5㎡
家賃	14，800円　～ 29，100円
駐車場	あり（1台）
エレベーター	なし
給湯設備	浴槽・釜なし 給湯器なし
排水型式	水洗
周辺施設	稲田駅：750m 中学校：800m 幼稚園：1,200m 小学校：1,300m
学区	小学校：稲田小学校 中学校：稲田中学校

一般財団法人茨城県住宅管理センター　市営住宅窓口　TEL：0296-72-6115

笠間市営住宅　稲田第2住宅　B棟

≪間取り図≫

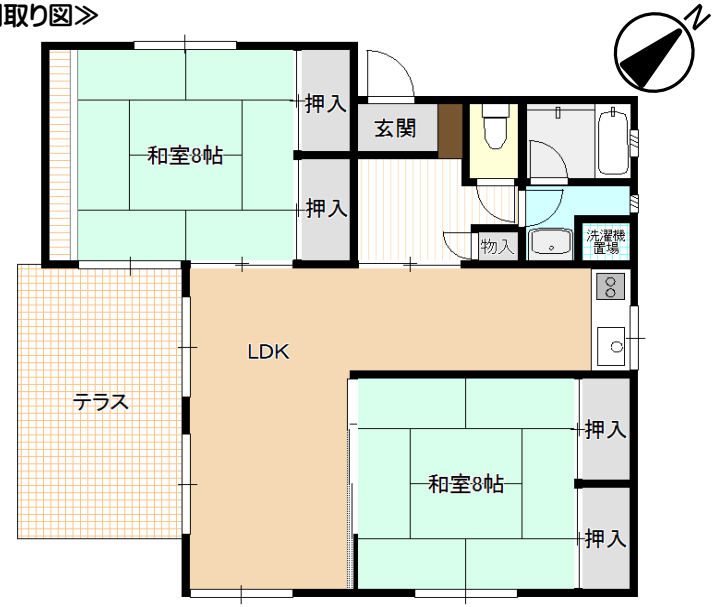

※部屋の号室により反転タイプの場合もあります。

≪外観・室内写真≫

※同様タイプの写真になりますので、募集の棟と異なる場合があります。

※同様タイプの写真になりますので、募集の部屋と異なる場合があります。

≪地図≫

住所	稲田1870－1
建築年度	S62
階数	木造平屋建
間取り	2LDK
広さ	64．5㎡
家賃	14，800円　～ 29，100円
駐車場	あり（1台）
エレベーター	なし
給湯設備	浴槽・釜なし 給湯器なし
排水型式	水洗
周辺施設	稲田駅：750m 中学校：800m 幼稚園：1,200m 小学校：1,300m
学区	小学校：稲田小学校 中学校：稲田中学校

一般財団法人茨城県住宅管理センター　市営住宅窓口　TEL：0296-72-6115

笠間市営住宅　稲田第2住宅　C棟

≪間取り図≫

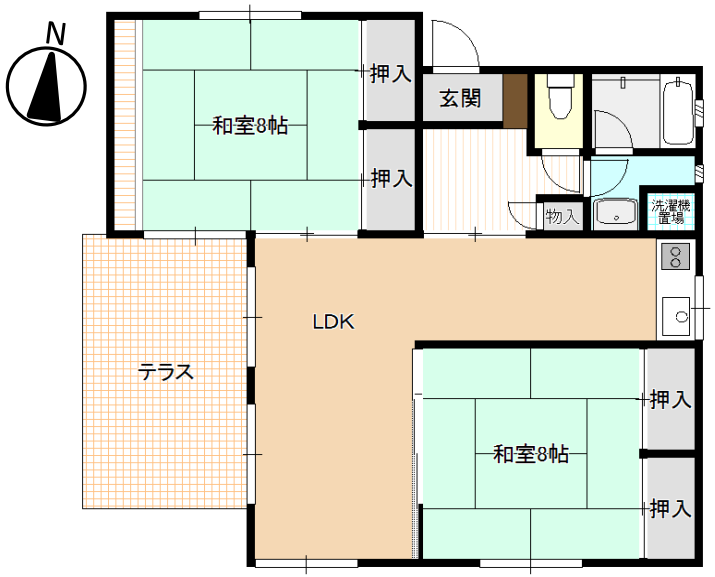

※部屋の号室により反転タイプの場合もあります。

≪外観・室内写真≫

※同様タイプの写真になりますので、募集の棟と異なる場合があります。

※同様タイプの写真になりますので、募集の部屋と異なる場合があります。

≪地図≫

住所	稲田1870－1
建築年度	H10
階数	木造平屋建
間取り	2LDK
広さ	78．6㎡
家賃	22，000円　～ 43，200円
駐車場	あり（1台）
エレベーター	なし
給湯設備	3点給湯・浴槽
排水型式	水洗
周辺施設	稲田駅：750m 中学校：800m 幼稚園：1,200m 小学校：1,300m
学区	小学校：稲田小学校 中学校：稲田中学校

一般財団法人茨城県住宅管理センター　市営住宅窓口　TEL：0296-72-6115

笠間市営住宅　稲田第2住宅　D棟

≪間取り図≫

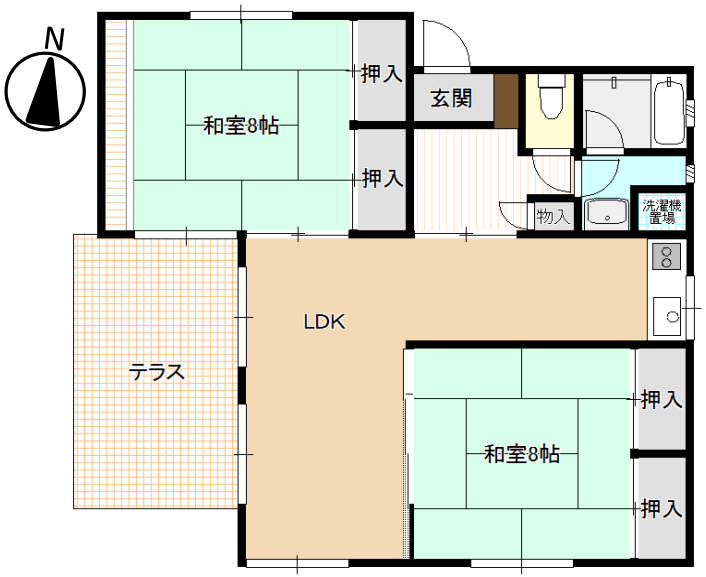

※部屋の号室により反転タイプの場合もあります。

≪地図≫

≪外観・室内写真≫

※同様タイプの写真になりますので、募集の棟と異なる場合があります。

※同様タイプの写真になりますので、募集の部屋と異なる場合があります。

住所	稲田1870－1
建築年度	H10
階数	木造平屋建
間取り	2LDK
広さ	78．6㎡
家賃	22，000円　～ 43，200円
駐車場	あり（1台）
エレベーター	なし
給湯設備	3点給湯・浴槽
排水型式	水洗
周辺施設	稲田駅：750m 中学校：800m 幼稚園：1,200m 小学校：1,300m
学区	小学校：稲田小学校 中学校：稲田中学校

一般財団法人茨城県住宅管理センター　市営住宅窓口　TEL：0296-72-6115

笠間市営住宅　稲田第2住宅　E棟

≪間取り図≫

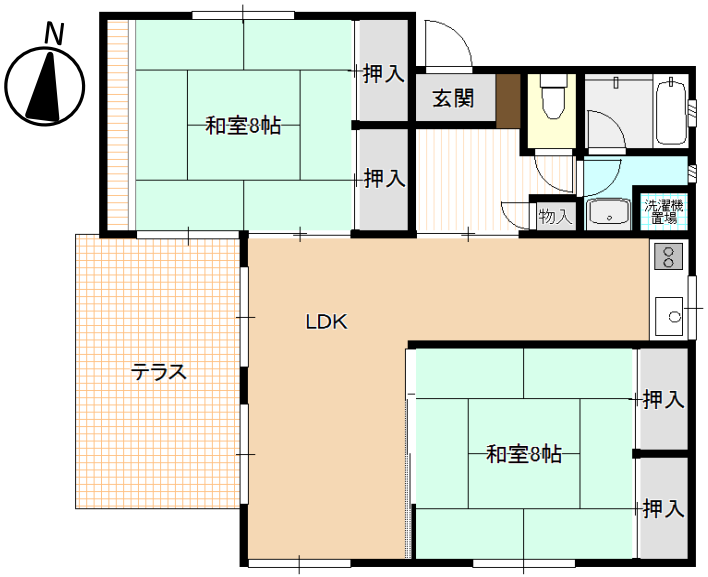

※部屋の号室により反転タイプの場合もあります。

≪地図≫

≪外観・室内写真≫

※同様タイプの写真になりますので、募集の棟と異なる場合があります。

※同様タイプの写真になりますので、募集の部屋と異なる場合があります。

住所	稲田1870－1
建築年度	H11
階数	木造平屋建
間取り	2LDK
広さ	77．7㎡
家賃	22，000円　～ 43，200円
駐車場	あり（1台）
エレベーター	なし
給湯設備	3点給湯・浴槽
排水型式	水洗
周辺施設	稲田駅：750m 中学校：800m 幼稚園：1,200m 小学校：1,300m
学区	小学校：稲田小学校 中学校：稲田中学校

一般財団法人茨城県住宅管理センター　市営住宅窓口　TEL：0296-72-6115

笠間市営住宅　稲田第2住宅　F棟

≪間取り図≫

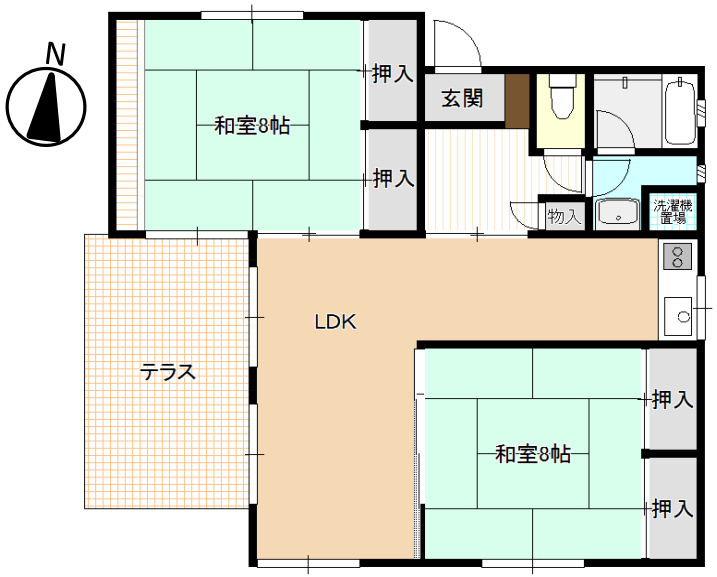

※部屋の号室により反転タイプの場合もあります。

≪地図≫

≪外観・室内写真≫

※同様タイプの写真になりますので、募集の棟と異なる場合があります。

※同様タイプの写真になりますので、募集の部屋と異なる場合があります。

住所	稲田1870－1
建築年度	H11
階数	木造平屋建
間取り	2LDK
広さ	77．7㎡
家賃	22，000円　～ 43，200円
駐車場	あり（1台）
エレベーター	なし
給湯設備	3点給湯・浴槽
排水型式	水洗
周辺施設	稲田駅：750m 中学校：800m 幼稚園：1,200m 小学校：1,300m
学区	小学校：稲田小学校 中学校：稲田中学校

一般財団法人茨城県住宅管理センター　市営住宅窓口　TEL：0296-72-6115