# 日立市営住宅　天神前団地　1号棟　1F 角部屋

≪外観写真≫

※同様タイプの写真になりますので、募集の棟と異なる場合があります。

≪間取り図≫

※部屋の号室により反転タイプの場合もあります。

≪室内写真≫

準備中　準備中

準備中　準備中

準備中　準備中

準備中　準備中

※同様タイプの写真になりますので、募集の部屋と異なる場合があります。

| | |
|---|---|
| 住所 | 田尻町1丁目 |
| 建築年度 | S62 |
| 構造 | 中層耐火 |
| 階数 | 3階建 |
| 間取り | 3DK |
| 広さ | 64．4㎡ |
| 駐車場 | 2,200円/月 |
| エレベーター | なし |
| ガス | 都市ガス |
| 浴槽 | なし |
| 風呂釜 | なし |
| 給湯器 | なし |
| トイレ | 洋式 |
| その他 | ー |
| 周辺施設 | 交流センター：90m<br>コンビニ：350m<br>スーパー：600m<br>病院（内科他）：650m<br>歯科：600m<br>ドラックストア：700m<br>田尻ｼｮｯﾋﾟﾝｸﾞｾﾝﾀｰ：1,200m |
| 学区 | 小学校：田尻小学校（1,500m）<br>中学校：日高中学校（2,400m） |

**一般財団法人茨城県住宅管理センター　日立センター　TEL：0294-32-7362**

# 日立市営住宅　天神前団地　1号棟　1F 中部屋

≪外観写真≫

※同様タイプの写真になりますので、募集の棟と異なる場合があります。

≪間取り図≫

※部屋の号室により反転タイプの場合もあります。

≪室内写真≫

準備中　準備中

準備中　準備中

準備中　準備中

準備中　準備中

※同様タイプの写真になりますので、募集の部屋と異なる場合があります。

| | |
|---|---|
| 住所 | 田尻町1丁目 |
| 建築年度 | S62 |
| 構造 | 中層耐火 |
| 階数 | 3階建 |
| 間取り | 3DK |
| 広さ | 66．8㎡ |
| 駐車場 | 2,200円/月 |
| エレベーター | なし |
| ガス | 都市ガス |
| 浴槽 | なし |
| 風呂釜 | なし |
| 給湯器 | なし |
| トイレ | 洋式 |
| その他 | ー |
| 周辺施設 | 交流センター：90m<br>コンビニ：350m<br>スーパー：600m<br>病院（内科他）：650m<br>歯科：600m<br>ドラックストア：700m<br>田尻ｼｮｯﾋﾟﾝｸﾞｾﾝﾀｰ：1,200m |
| 学区 | 小学校：田尻小学校（1,500m）<br>中学校：日高中学校（2,400m） |

**一般財団法人茨城県住宅管理センター　日立センター　TEL：0294-32-7362**

# 日立市営住宅　天神前団地　1号棟　2F 角部屋

≪外観写真≫

※同様タイプの写真になりますので、募集の棟と異なる場合があります。

≪間取り図≫

※部屋の号室により反転タイプの場合もあります。

≪室内写真≫

※同様タイプの写真になりますので、募集の部屋と異なる場合があります。

| | |
|---|---|
| 住所 | 田尻町1丁目 |
| 建築年度 | S62 |
| 構造 | 中層耐火 |
| 階数 | 3階建 |
| 間取り | 3DK |
| 広さ | 63．9㎡ |
| 駐車場 | 2,200円/月 |
| エレベーター | なし |
| ガス | 都市ガス |
| 浴槽 | なし |
| 風呂釜 | なし |
| 給湯器 | なし |
| トイレ | 洋式 |
| その他 | ー |
| 周辺施設 | 交流センター：90m<br>コンビニ：350m<br>スーパー：600m<br>病院（内科他）：650m<br>歯科：600m<br>ドラックストア：700m<br>田尻ｼｮｯﾋﾟﾝｸﾞｾﾝﾀｰ：1,200m |
| 学区 | 小学校：田尻小学校（1,500m）<br>中学校：日高中学校（2,400m） |

**一般財団法人茨城県住宅管理センター　日立センター　TEL：0294-32-7362**

# 日立市営住宅　天神前団地　1号棟　2F 中部屋

≪外観写真≫

※同様タイプの写真になりますので、募集の棟と異なる場合があります。

≪間取り図≫

※部屋の号室により反転タイプの場合もあります。

≪室内写真≫

※同様タイプの写真になりますので、募集の部屋と異なる場合があります。

| | |
|---|---|
| 住所 | 田尻町1丁目 |
| 建築年度 | S62 |
| 構造 | 中層耐火 |
| 階数 | 3階建 |
| 間取り | 3DK |
| 広さ | 66．3㎡ |
| 駐車場 | 2,200円/月 |
| エレベーター | なし |
| ガス | 都市ガス |
| 浴槽 | なし |
| 風呂釜 | なし |
| 給湯器 | なし |
| トイレ | 洋式 |
| その他 | ー |
| 周辺施設 | 交流センター：90m<br>コンビニ：350m<br>スーパー：600m<br>病院（内科他）：650m<br>歯科：600m<br>ドラックストア：700m<br>田尻ｼｮｯﾋﾟﾝｸﾞｾﾝﾀｰ：1,200m |
| 学区 | 小学校：田尻小学校（1,500m）<br>中学校：日高中学校（2,400m） |

**一般財団法人茨城県住宅管理センター　日立センター　TEL：0294-32-7362**

# 日立市営住宅　天神前団地　1号棟　3F 角部屋

≪外観写真≫

※同様タイプの写真になりますので、募集の棟と異なる場合があります。

≪間取り図≫

※部屋の号室により反転タイプの場合もあります。

≪室内写真≫

準備中　準備中

準備中　準備中

準備中　準備中

準備中　準備中

※同様タイプの写真になりますので、募集の部屋と異なる場合があります。

| | |
|---|---|
| 住所 | 田尻町1丁目 |
| 建築年度 | S62 |
| 構造 | 中層耐火 |
| 階数 | 3階建 |
| 間取り | 2LDK |
| 広さ | 64．6㎡ |
| 駐車場 | 2,200円/月 |
| エレベーター | なし |
| ガス | 都市ガス |
| 浴槽 | なし |
| 風呂釜 | なし |
| 給湯器 | なし |
| トイレ | 洋式 |
| その他 | ー |
| 周辺施設 | 交流センター：90m<br>コンビニ：350m<br>スーパー：600m<br>病院（内科他）：650m<br>歯科：600m<br>ドラックストア：700m<br>田尻ｼｮｯﾋﾟﾝｸﾞｾﾝﾀｰ：1,200m |
| 学区 | 小学校：田尻小学校（1,500m）<br>中学校：日高中学校（2,400m） |

**一般財団法人茨城県住宅管理センター　日立センター　TEL：0294-32-7362**

# 日立市営住宅　天神前団地　1号棟　3F 中部屋

≪外観写真≫

※同様タイプの写真になりますので、募集の棟と異なる場合があります。

≪間取り図≫

※部屋の号室により反転タイプの場合もあります。

≪室内写真≫

準備中　準備中

準備中　準備中

準備中　準備中

準備中　準備中

※同様タイプの写真になりますので、募集の部屋と異なる場合があります。

| | |
|---|---|
| 住所 | 田尻町1丁目 |
| 建築年度 | S62 |
| 構造 | 中層耐火 |
| 階数 | 3階建 |
| 間取り | 2LDK |
| 広さ | 67．1㎡ |
| 駐車場 | 2,200円/月 |
| エレベーター | なし |
| ガス | 都市ガス |
| 浴槽 | なし |
| 風呂釜 | なし |
| 給湯器 | なし |
| トイレ | 洋式 |
| その他 | ー |
| 周辺施設 | 交流センター：90m<br>コンビニ：350m<br>スーパー：600m<br>病院（内科他）：650m<br>歯科：600m<br>ドラックストア：700m<br>田尻ｼｮｯﾋﾟﾝｸﾞｾﾝﾀｰ：1,200m |
| 学区 | 小学校：田尻小学校（1,500m）<br>中学校：日高中学校（2,400m） |

一般財団法人茨城県住宅管理センター　日立センター　TEL：0294-32-7362

# 日立市営住宅　天神前団地　2号棟　1F 角部屋

≪外観写真≫

※同様タイプの写真になりますので、募集の棟と異なる場合があります。

≪間取り図≫

※部屋の号室により反転タイプの場合もあります。

≪室内写真≫

※同様タイプの写真になりますので、募集の部屋と異なる場合があります。

| | |
|---|---|
| 住所 | 田尻町1丁目 |
| 建築年度 | S61 |
| 構造 | 中層耐火 |
| 階数 | 3階建 |
| 間取り | 3DK |
| 広さ | 61．0㎡ |
| 駐車場 | 2,200円/月 |
| エレベーター | なし |
| ガス | 都市ガス |
| 浴槽 | なし |
| 風呂釜 | なし |
| 給湯器 | なし |
| トイレ | 洋式 |
| その他 | ー |
| 周辺施設 | 交流センター：90m<br>コンビニ：350m<br>スーパー：600m<br>病院（内科他）：650m<br>歯科：600m<br>ドラックストア：700m<br>田尻ｼｮｯﾋﾟﾝｸﾞｾﾝﾀｰ：1,200m |
| 学区 | 小学校：田尻小学校（1,500m）<br>中学校：日高中学校（2,400m） |

**一般財団法人茨城県住宅管理センター　日立センター　TEL：0294-32-7362**

# 日立市営住宅　天神前団地　2号棟　1F 中部屋

≪外観写真≫

※同様タイプの写真になりますので、募集の棟と異なる場合があります。

≪間取り図≫

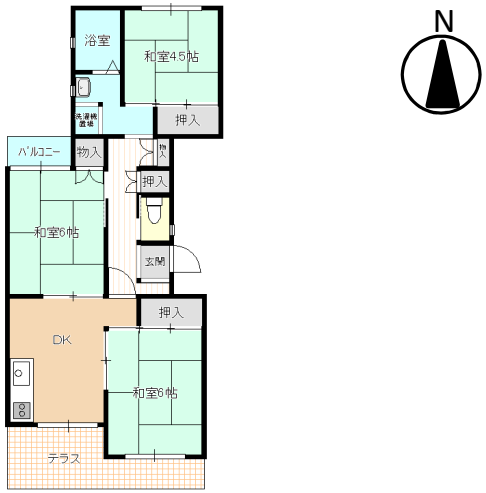


※部屋の号室により反転タイプの場合もあります。

≪室内写真≫

※同様タイプの写真になりますので、募集の部屋と異なる場合があります。

| | |
|---|---|
| 住所 | 田尻町1丁目 |
| 建築年度 | S61 |
| 構造 | 中層耐火 |
| 階数 | 3階建 |
| 間取り | 3DK |
| 広さ | 61．5㎡ |
| 駐車場 | 2,200円/月 |
| エレベーター | なし |
| ガス | 都市ガス |
| 浴槽 | なし |
| 風呂釜 | なし |
| 給湯器 | なし |
| トイレ | 洋式 |
| その他 | ー |
| 周辺施設 | 交流センター：90m<br>コンビニ：350m<br>スーパー：600m<br>病院（内科他）：650m<br>歯科：600m<br>ドラックストア：700m<br>田尻ｼｮｯﾋﾟﾝｸﾞｾﾝﾀｰ：1,200m |
| 学区 | 小学校：田尻小学校（1,500m）<br>中学校：日高中学校（2,400m） |

一般財団法人茨城県住宅管理センター　日立センター　TEL：0294-32-7362

# 日立市営住宅　天神前団地　2号棟　2F 角部屋

≪外観写真≫

※同様タイプの写真になりますので、募集の棟と異なる場合があります。

≪間取り図≫

N

間取り図

※部屋の号室により反転タイプの場合もあります。

≪室内写真≫

準備中　準備中

準備中　準備中

準備中　準備中

準備中　準備中

※同様タイプの写真になりますので、募集の部屋と異なる場合があります。

| | |
|---|---|
| 住所 | 田尻町1丁目 |
| 建築年度 | S61 |
| 構造 | 中層耐火 |
| 階数 | 3階建 |
| 間取り | 3DK |
| 広さ | 61．0㎡ |
| 駐車場 | 2,200円/月 |
| エレベーター | なし |
| ガス | 都市ガス |
| 浴槽 | なし |
| 風呂釜 | なし |
| 給湯器 | なし |
| トイレ | 洋式 |
| その他 | ー |
| 周辺施設 | 交流センター：90m<br>コンビニ：350m<br>スーパー：600m<br>病院（内科他）：650m<br>歯科：600m<br>ドラックストア：700m<br>田尻ｼｮｯﾋﾟﾝｸﾞｾﾝﾀｰ：1,200m |
| 学区 | 小学校：田尻小学校（1,500m）<br>中学校：日高中学校（2,400m） |

一般財団法人茨城県住宅管理センター　日立センター　TEL：0294-32-7362

# 日立市営住宅　天神前団地　2号棟　2F 中部屋

≪外観写真≫

※同様タイプの写真になりますので、募集の棟と異なる場合があります。

≪間取り図≫

間取り図

※部屋の号室により反転タイプの場合もあります。

≪室内写真≫

準備中　準備中

準備中　準備中

準備中　準備中

準備中　準備中

※同様タイプの写真になりますので、募集の部屋と異なる場合があります。

| | |
|---|---|
| 住所 | 田尻町1丁目 |
| 建築年度 | S61 |
| 構造 | 中層耐火 |
| 階数 | 3階建 |
| 間取り | 3DK |
| 広さ | 62．7㎡ |
| 駐車場 | 2,200円/月 |
| エレベーター | なし |
| ガス | 都市ガス |
| 浴槽 | なし |
| 風呂釜 | なし |
| 給湯器 | なし |
| トイレ | 洋式 |
| その他 | ー |
| 周辺施設 | 交流センター：90m<br>コンビニ：350m<br>スーパー：600m<br>病院（内科他）：650m<br>歯科：600m<br>ドラックストア：700m<br>田尻ｼｮｯﾋﾟﾝｸﾞｾﾝﾀｰ：1,200m |
| 学区 | 小学校：田尻小学校（1,500m）<br>中学校：日高中学校（2,400m） |

一般財団法人茨城県住宅管理センター　日立センター　TEL：0294-32-7362

# 日立市営住宅　天神前団地　2号棟　3F 角部屋

≪外観写真≫

※同様タイプの写真になりますので、募集の棟と異なる場合があります。

≪間取り図≫

N

間取り図

※部屋の号室により反転タイプの場合もあります。

≪室内写真≫

準備中　準備中

準備中　準備中

準備中　準備中

準備中　準備中

※同様タイプの写真になりますので、募集の部屋と異なる場合があります。

| | |
|---|---|
| 住所 | 田尻町1丁目 |
| 建築年度 | S61 |
| 構造 | 中層耐火 |
| 階数 | 3階建 |
| 間取り | 2LDK |
| 広さ | 61．7㎡ |
| 駐車場 | 2,200円/月 |
| エレベーター | なし |
| ガス | 都市ガス |
| 浴槽 | なし |
| 風呂釜 | なし |
| 給湯器 | なし |
| トイレ | 洋式 |
| その他 | ー |
| 周辺施設 | 交流センター：90m<br>コンビニ：350m<br>スーパー：600m<br>病院（内科他）：650m<br>歯科：600m<br>ドラックストア：700m<br>田尻ｼｮｯﾋﾟﾝｸﾞｾﾝﾀｰ：1,200m |
| 学区 | 小学校：田尻小学校（1,500m）<br>中学校：日高中学校（2,400m） |

一般財団法人茨城県住宅管理センター　日立センター　TEL：0294-32-7362

# 日立市営住宅　天神前団地　2号棟　3F 中部屋

≪外観写真≫

※同様タイプの写真になりますので、募集の棟と異なる場合があります。

≪間取り図≫

間取り図

※部屋の号室により反転タイプの場合もあります。

≪室内写真≫

準備中　準備中

準備中　準備中

準備中　準備中

準備中　準備中

※同様タイプの写真になりますので、募集の部屋と異なる場合があります。

| | |
|---|---|
| 住所 | 田尻町1丁目 |
| 建築年度 | S61 |
| 構造 | 中層耐火 |
| 階数 | 3階建 |
| 間取り | 2LDK |
| 広さ | 62．7㎡ |
| 駐車場 | 2,200円/月 |
| エレベーター | なし |
| ガス | 都市ガス |
| 浴槽 | なし |
| 風呂釜 | なし |
| 給湯器 | なし |
| トイレ | 洋式 |
| その他 | ー |
| 周辺施設 | 交流センター：90m<br>コンビニ：350m<br>スーパー：600m<br>病院（内科他）：650m<br>歯科：600m<br>ドラックストア：700m<br>田尻ｼｮｯﾋﾟﾝｸﾞｾﾝﾀｰ：1,200m |
| 学区 | 小学校：田尻小学校（1,500m）<br>中学校：日高中学校（2,400m） |

一般財団法人茨城県住宅管理センター　日立センター　TEL：0294-32-7362

# 日立市営住宅　天神前団地　3号棟　1F 角部屋

≪外観写真≫

※同様タイプの写真になりますので、募集の棟と異なる場合があります。

≪間取り図≫

※部屋の号室により反転タイプの場合もあります。

≪室内写真≫

※同様タイプの写真になりますので、募集の部屋と異なる場合があります。

| | |
|---|---|
| 住所 | 田尻町1丁目 |
| 建築年度 | S60 |
| 構造 | 中層耐火 |
| 階数 | 3階建 |
| 間取り | 3DK |
| 広さ | 61．0㎡ |
| 駐車場 | 2,200円/月 |
| エレベーター | なし |
| ガス | 都市ガス |
| 浴槽 | なし |
| 風呂釜 | なし |
| 給湯器 | なし |
| トイレ | 洋式 |
| その他 | ー |
| 周辺施設 | 交流センター：90m<br>コンビニ：350m<br>スーパー：600m<br>病院（内科他）：650m<br>歯科：600m<br>ドラックストア：700m<br>田尻ｼｮｯﾋﾟﾝｸﾞｾﾝﾀｰ：1,200m |
| 学区 | 小学校：田尻小学校（1,500m）<br>中学校：日高中学校（2,400m） |

**一般財団法人茨城県住宅管理センター　日立センター　TEL：0294-32-7362**

# 日立市営住宅　天神前団地　3号棟　1F 中部屋

≪外観写真≫

※同様タイプの写真になりますので、募集の棟と異なる場合があります。

≪間取り図≫

※部屋の号室により反転タイプの場合もあります。

≪室内写真≫

※同様タイプの写真になりますので、募集の部屋と異なる場合があります。

| | |
|---|---|
| 住所 | 田尻町1丁目 |
| 建築年度 | S60 |
| 構造 | 中層耐火 |
| 階数 | 3階建 |
| 間取り | 3DK |
| 広さ | 61．5㎡ |
| 駐車場 | 2,200円/月 |
| エレベーター | なし |
| ガス | 都市ガス |
| 浴槽 | なし |
| 風呂釜 | なし |
| 給湯器 | なし |
| トイレ | 洋式 |
| その他 | ー |
| 周辺施設 | 交流センター：90m<br>コンビニ：350m<br>スーパー：600m<br>病院（内科他）：650m<br>歯科：600m<br>ドラックストア：700m<br>田尻ｼｮｯﾋﾟﾝｸﾞｾﾝﾀｰ：1,200m |
| 学区 | 小学校：田尻小学校（1,500m）<br>中学校：日高中学校（2,400m） |

**一般財団法人茨城県住宅管理センター　日立センター　TEL：0294-32-7362**

# 日立市営住宅　天神前団地　3号棟　2F 角部屋

≪外観写真≫

※同様タイプの写真になりますので、募集の棟と異なる場合があります。

≪間取り図≫

間取り図

※部屋の号室により反転タイプの場合もあります。

≪室内写真≫

準備中　準備中

準備中　準備中

準備中　準備中

準備中　準備中

※同様タイプの写真になりますので、募集の部屋と異なる場合があります。

| | |
|---|---|
| 住所 | 田尻町1丁目 |
| 建築年度 | S60 |
| 構造 | 中層耐火 |
| 階数 | 3階建 |
| 間取り | 3DK |
| 広さ | 62．2㎡ |
| 駐車場 | 2,200円/月 |
| エレベーター | なし |
| ガス | 都市ガス |
| 浴槽 | なし |
| 風呂釜 | なし |
| 給湯器 | なし |
| トイレ | 洋式 |
| その他 | ー |
| 周辺施設 | 交流センター：90m<br>コンビニ：350m<br>スーパー：600m<br>病院（内科他）：650m<br>歯科：600m<br>ドラックストア：700m<br>田尻ｼｮｯﾋﾟﾝｸﾞｾﾝﾀｰ：1,200m |
| 学区 | 小学校：田尻小学校（1,500m）<br>中学校：日高中学校（2,400m） |

一般財団法人茨城県住宅管理センター　日立センター　TEL：0294-32-7362

# 日立市営住宅　天神前団地　3号棟　2F 中部屋

≪外観写真≫

※同様タイプの写真になりますので、募集の棟と異なる場合があります。

≪間取り図≫

間取り図

※部屋の号室により反転タイプの場合もあります。

≪室内写真≫

準備中　準備中

準備中　準備中

準備中　準備中

準備中　準備中

※同様タイプの写真になりますので、募集の部屋と異なる場合があります。

| | |
|---|---|
| 住所 | 田尻町1丁目 |
| 建築年度 | S60 |
| 構造 | 中層耐火 |
| 階数 | 3階建 |
| 間取り | 3DK |
| 広さ | 62．7㎡ |
| 駐車場 | 2,200円/月 |
| エレベーター | なし |
| ガス | 都市ガス |
| 浴槽 | なし |
| 風呂釜 | なし |
| 給湯器 | なし |
| トイレ | 洋式 |
| その他 | ー |
| 周辺施設 | 交流センター：90m<br>コンビニ：350m<br>スーパー：600m<br>病院（内科他）：650m<br>歯科：600m<br>ドラックストア：700m<br>田尻ｼｮｯﾋﾟﾝｸﾞｾﾝﾀｰ：1,200m |
| 学区 | 小学校：田尻小学校（1,500m）<br>中学校：日高中学校（2,400m） |

一般財団法人茨城県住宅管理センター　日立センター　TEL：0294-32-7362

# 日立市営住宅　天神前団地　3号棟　3F 角部屋

≪外観写真≫

※同様タイプの写真になりますので、募集の棟と異なる場合があります。

≪間取り図≫

間取り図

※部屋の号室により反転タイプの場合もあります。

≪室内写真≫

準備中　準備中

準備中　準備中

準備中　準備中

準備中　準備中

※同様タイプの写真になりますので、募集の部屋と異なる場合があります。

| | |
|---|---|
| 住所 | 田尻町1丁目 |
| 建築年度 | S60 |
| 構造 | 中層耐火 |
| 階数 | 3階建 |
| 間取り | 2LDK |
| 広さ | 62．1㎡ |
| 駐車場 | 2,200円/月 |
| エレベーター | なし |
| ガス | 都市ガス |
| 浴槽 | なし |
| 風呂釜 | なし |
| 給湯器 | なし |
| トイレ | 洋式 |
| その他 | ー |
| 周辺施設 | 交流センター：90m<br>コンビニ：350m<br>スーパー：600m<br>病院（内科他）：650m<br>歯科：600m<br>ドラックストア：700m<br>田尻ｼｮｯﾋﾟﾝｸﾞｾﾝﾀｰ：1,200m |
| 学区 | 小学校：田尻小学校（1,500m）<br>中学校：日高中学校（2,400m） |

一般財団法人茨城県住宅管理センター　日立センター　TEL：0294-32-7362

# 日立市営住宅　天神前団地　3号棟　3F 中部屋

≪外観写真≫

※同様タイプの写真になりますので、募集の棟と異なる場合があります。

≪間取り図≫

間取り図

※部屋の号室により反転タイプの場合もあります。

≪室内写真≫

準備中　準備中

準備中　準備中

準備中　準備中

準備中　準備中

※同様タイプの写真になりますので、募集の部屋と異なる場合があります。

| | |
|---|---|
| 住所 | 田尻町1丁目 |
| 建築年度 | S60 |
| 構造 | 中層耐火 |
| 階数 | 3階建 |
| 間取り | 2LDK |
| 広さ | 62．7㎡ |
| 駐車場 | 2,200円/月 |
| エレベーター | なし |
| ガス | 都市ガス |
| 浴槽 | なし |
| 風呂釜 | なし |
| 給湯器 | なし |
| トイレ | 洋式 |
| その他 | ー |
| 周辺施設 | 交流センター：90m<br>コンビニ：350m<br>スーパー：600m<br>病院（内科他）：650m<br>歯科：600m<br>ドラックストア：700m<br>田尻ｼｮｯﾋﾟﾝｸﾞｾﾝﾀｰ：1,200m |
| 学区 | 小学校：田尻小学校（1,500m）<br>中学校：日高中学校（2,400m） |

一般財団法人茨城県住宅管理センター　日立センター　TEL：0294-32-7362

# 日立市営住宅　天神前団地　4号棟　1F 角部屋

≪外観写真≫

※同様タイプの写真になりますので、募集の棟と異なる場合があります。

≪間取り図≫

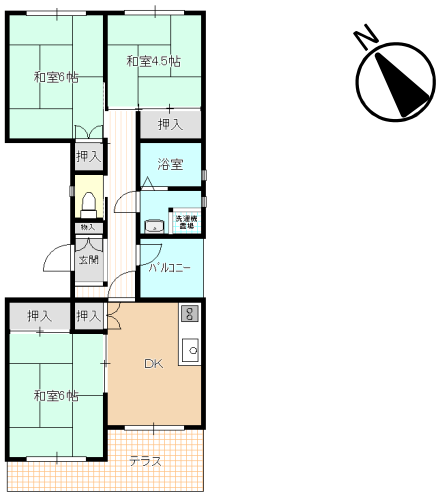


※部屋の号室により反転タイプの場合もあります。

≪室内写真≫

※同様タイプの写真になりますので、募集の部屋と異なる場合があります。

| | |
|---|---|
| 住所 | 田尻町1丁目 |
| 建築年度 | S60 |
| 構造 | 中層耐火 |
| 階数 | 3階建 |
| 間取り | 3DK |
| 広さ | 61．0㎡ |
| 駐車場 | 2,200円/月 |
| エレベーター | なし |
| ガス | 都市ガス |
| 浴槽 | なし |
| 風呂釜 | なし |
| 給湯器 | なし |
| トイレ | 洋式 |
| その他 | ー |
| 周辺施設 | 交流センター：90m<br>コンビニ：350m<br>スーパー：600m<br>病院（内科他）：650m<br>歯科：600m<br>ドラックストア：700m<br>田尻ｼｮｯﾋﾟﾝｸﾞｾﾝﾀｰ：1,200m |
| 学区 | 小学校：田尻小学校（1,500m）<br>中学校：日高中学校（2,400m） |

**一般財団法人茨城県住宅管理センター　日立センター　TEL：0294-32-7362**

# 日立市営住宅　天神前団地　4号棟　1F 中部屋

≪外観写真≫

※同様タイプの写真になりますので、募集の棟と異なる場合があります。

≪間取り図≫

※部屋の号室により反転タイプの場合もあります。

≪室内写真≫

※同様タイプの写真になりますので、募集の部屋と異なる場合があります。

| | |
|---|---|
| 住所 | 田尻町1丁目 |
| 建築年度 | S60 |
| 構造 | 中層耐火 |
| 階数 | 3階建 |
| 間取り | 3DK |
| 広さ | 61．5㎡ |
| 駐車場 | 2,200円/月 |
| エレベーター | なし |
| ガス | 都市ガス |
| 浴槽 | なし |
| 風呂釜 | なし |
| 給湯器 | なし |
| トイレ | 洋式 |
| その他 | ー |
| 周辺施設 | 交流センター：90m<br>コンビニ：350m<br>スーパー：600m<br>病院（内科他）：650m<br>歯科：600m<br>ドラックストア：700m<br>田尻ｼｮｯﾋﾟﾝｸﾞｾﾝﾀｰ：1,200m |
| 学区 | 小学校：田尻小学校（1,500m）<br>中学校：日高中学校（2,400m） |

**一般財団法人茨城県住宅管理センター　日立センター　TEL：0294-32-7362**

# 日立市営住宅　天神前団地　4号棟　2F 角部屋

≪外観写真≫

※同様タイプの写真になりますので、募集の棟と異なる場合があります。

≪間取り図≫

※部屋の号室により反転タイプの場合もあります。

≪室内写真≫

※同様タイプの写真になりますので、募集の部屋と異なる場合があります。

| | |
|---|---|
| 住所 | 田尻町1丁目 |
| 建築年度 | S60 |
| 構造 | 中層耐火 |
| 階数 | 3階建 |
| 間取り | 3DK |
| 広さ | 62．2㎡ |
| 駐車場 | 2,200円/月 |
| エレベーター | なし |
| ガス | 都市ガス |
| 浴槽 | なし |
| 風呂釜 | なし |
| 給湯器 | なし |
| トイレ | 洋式 |
| その他 | ー |
| 周辺施設 | 交流センター：90m<br>コンビニ：350m<br>スーパー：600m<br>病院（内科他）：650m<br>歯科：600m<br>ドラックストア：700m<br>田尻ｼｮｯﾋﾟﾝｸﾞｾﾝﾀｰ：1,200m |
| 学区 | 小学校：田尻小学校（1,500m）<br>中学校：日高中学校（2,400m） |

**一般財団法人茨城県住宅管理センター　日立センター　TEL：0294-32-7362**

# 日立市営住宅　天神前団地　4号棟　2F 中部屋

≪外観写真≫

※同様タイプの写真になりますので、募集の棟と異なる場合があります。

≪間取り図≫

※部屋の号室により反転タイプの場合もあります。

≪室内写真≫

※同様タイプの写真になりますので、募集の部屋と異なる場合があります。

| | |
|---|---|
| 住所 | 田尻町1丁目 |
| 建築年度 | S60 |
| 構造 | 中層耐火 |
| 階数 | 3階建 |
| 間取り | 3DK |
| 広さ | 62．7㎡ |
| 駐車場 | 2,200円/月 |
| エレベーター | なし |
| ガス | 都市ガス |
| 浴槽 | なし |
| 風呂釜 | なし |
| 給湯器 | なし |
| トイレ | 洋式 |
| その他 | ー |
| 周辺施設 | 交流センター：90m<br>コンビニ：350m<br>スーパー：600m<br>病院（内科他）：650m<br>歯科：600m<br>ドラックストア：700m<br>田尻ｼｮｯﾋﾟﾝｸﾞｾﾝﾀｰ：1,200m |
| 学区 | 小学校：田尻小学校（1,500m）<br>中学校：日高中学校（2,400m） |

**一般財団法人茨城県住宅管理センター　日立センター　TEL：0294-32-7362**

# 日立市営住宅　天神前団地　4号棟　3F 角部屋

≪外観写真≫

※同様タイプの写真になりますので、募集の棟と異なる場合があります。

≪間取り図≫

間取り図

※部屋の号室により反転タイプの場合もあります。

≪室内写真≫

準備中　準備中

準備中　準備中

準備中　準備中

準備中　準備中

※同様タイプの写真になりますので、募集の部屋と異なる場合があります。

| | |
|---|---|
| 住所 | 田尻町1丁目 |
| 建築年度 | S60 |
| 構造 | 中層耐火 |
| 階数 | 3階建 |
| 間取り | 2LDK |
| 広さ | 61．7㎡ |
| 駐車場 | 2,200円/月 |
| エレベーター | なし |
| ガス | 都市ガス |
| 浴槽 | なし |
| 風呂釜 | なし |
| 給湯器 | なし |
| トイレ | 洋式 |
| その他 | ー |
| 周辺施設 | 交流センター：90m<br>コンビニ：350m<br>スーパー：600m<br>病院（内科他）：650m<br>歯科：600m<br>ドラックストア：700m<br>田尻ｼｮｯﾋﾟﾝｸﾞｾﾝﾀｰ：1,200m |
| 学区 | 小学校：田尻小学校（1,500m）<br>中学校：日高中学校（2,400m） |

一般財団法人茨城県住宅管理センター　日立センター　TEL：0294-32-7362

# 日立市営住宅　天神前団地　4号棟　3F 中部屋

≪外観写真≫

※同様タイプの写真になりますので、募集の棟と異なる場合があります。

≪間取り図≫

間取り図

※部屋の号室により反転タイプの場合もあります。

≪室内写真≫

準備中　準備中

準備中　準備中

準備中　準備中

準備中　準備中

※同様タイプの写真になりますので、募集の部屋と異なる場合があります。

| | |
|---|---|
| 住所 | 田尻町1丁目 |
| 建築年度 | S60 |
| 構造 | 中層耐火 |
| 階数 | 3階建 |
| 間取り | 2LDK |
| 広さ | 62．7㎡ |
| 駐車場 | 2,200円/月 |
| エレベーター | なし |
| ガス | 都市ガス |
| 浴槽 | なし |
| 風呂釜 | なし |
| 給湯器 | なし |
| トイレ | 洋式 |
| その他 | ー |
| 周辺施設 | 交流センター：90m<br>コンビニ：350m<br>スーパー：600m<br>病院（内科他）：650m<br>歯科：600m<br>ドラックストア：700m<br>田尻ｼｮｯﾋﾟﾝｸﾞｾﾝﾀｰ：1,200m |
| 学区 | 小学校：田尻小学校（1,500m）<br>中学校：日高中学校（2,400m） |

一般財団法人茨城県住宅管理センター　日立センター　TEL：0294-32-7362

# 日立市営住宅　天神前団地　5号棟　1F

≪外観写真≫

※同様タイプの写真になりますので、募集の棟と異なる場合があります。

≪間取り図≫

間取り図

※部屋の号室により反転タイプの場合もあります。

≪室内写真≫

準備中　準備中

準備中　準備中

準備中　準備中

準備中　準備中

※同様タイプの写真になりますので、募集の部屋と異なる場合があります。

| | |
|---|---|
| 住所 | 田尻町1丁目 |
| 建築年度 | S61 |
| 構造 | 中層耐火 |
| 階数 | 3階建 |
| 間取り | 3DK |
| 広さ | 64．5㎡ |
| 駐車場 | 2,200円/月 |
| エレベーター | なし |
| ガス | 都市ガス |
| 浴槽 | なし |
| 風呂釜 | なし |
| 給湯器 | なし |
| トイレ | 洋式 |
| その他 | ー |
| 周辺施設 | 交流センター：90m<br>コンビニ：350m<br>スーパー：600m<br>病院（内科他）：650m<br>歯科：600m<br>ドラックストア：700m<br>田尻ｼｮｯﾋﾟﾝｸﾞｾﾝﾀｰ：1,200m |
| 学区 | 小学校：田尻小学校（1,500m）<br>中学校：日高中学校（2,400m） |

一般財団法人茨城県住宅管理センター　日立センター　TEL：0294-32-7362

# 日立市営住宅　天神前団地　5号棟　2F

≪外観写真≫

※同様タイプの写真になりますので、募集の棟と異なる場合があります。

≪間取り図≫

※部屋の号室により反転タイプの場合もあります。

≪室内写真≫

※同様タイプの写真になりますので、募集の部屋と異なる場合があります。

| | |
|---|---|
| 住所 | 田尻町1丁目 |
| 建築年度 | S61 |
| 構造 | 中層耐火 |
| 階数 | 3階建 |
| 間取り | 3DK |
| 広さ | 64．1㎡ |
| 駐車場 | 2,200円/月 |
| エレベーター | なし |
| ガス | 都市ガス |
| 浴槽 | なし |
| 風呂釜 | なし |
| 給湯器 | なし |
| トイレ | 洋式 |
| その他 | ー |
| 周辺施設 | 交流センター：90m<br>コンビニ：350m<br>スーパー：600m<br>病院（内科他）：650m<br>歯科：600m<br>ドラックストア：700m<br>田尻ｼｮｯﾋﾟﾝｸﾞｾﾝﾀｰ：1,200m |
| 学区 | 小学校：田尻小学校（1,500m）<br>中学校：日高中学校（2,400m） |

**一般財団法人茨城県住宅管理センター　日立センター　TEL：0294-32-7362**

# 日立市営住宅　天神前団地　5号棟　3F

≪外観写真≫

※同様タイプの写真になりますので、募集の棟と異なる場合があります。

≪間取り図≫

間取り図

※部屋の号室により反転タイプの場合もあります。

≪室内写真≫

準備中　準備中

準備中　準備中

準備中　準備中

準備中　準備中

※同様タイプの写真になりますので、募集の部屋と異なる場合があります。

| | |
|---|---|
| 住所 | 田尻町1丁目 |
| 建築年度 | S61 |
| 構造 | 中層耐火 |
| 階数 | 3階建 |
| 間取り | 2LDK |
| 広さ | 64．8㎡ |
| 駐車場 | 2,200円/月 |
| エレベーター | なし |
| ガス | 都市ガス |
| 浴槽 | なし |
| 風呂釜 | なし |
| 給湯器 | なし |
| トイレ | 洋式 |
| その他 | ー |
| 周辺施設 | 交流センター：90m<br>コンビニ：350m<br>スーパー：600m<br>病院（内科他）：650m<br>歯科：600m<br>ドラックストア：700m<br>田尻ｼｮｯﾋﾟﾝｸﾞｾﾝﾀｰ：1,200m |
| 学区 | 小学校：田尻小学校（1,500m）<br>中学校：日高中学校（2,400m） |

一般財団法人茨城県住宅管理センター　日立センター　TEL：0294-32-7362