日立市営住宅　十王台団地　1号棟

≪外観写真≫

※同様タイプの写真になりますので、募集の棟と異なる場合があります。

≪間取り図≫

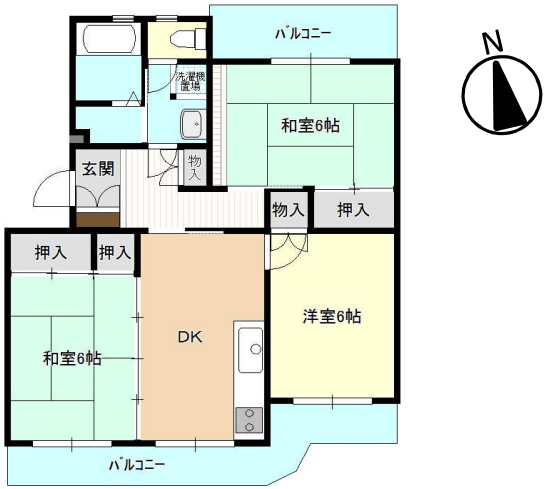

※部屋の号室により反転タイプの場合もあります。

≪室内写真≫

※同様タイプの写真になりますので、募集の部屋と異なる場合があります。

住所	十王町伊師本郷
建築年度	H10
構造	中層耐火
階数	3階建
間取り	3DK
広さ	65．6㎡
駐車場	2,200円/月
エレベーター	なし
ガス	プロパンガス
浴槽	あり
風呂釜	あり
給湯器	あり（3点給湯）
トイレ	洋式
その他	ー
周辺施設	幼稚園：800m 銀行：1,000m 十王駅：1,000m コンビニ：1,000m スーパー：1,000m 歯科：1,100m 医院（小児科）：1,200m
学区	小学校：櫛形小学校（850m） 中学校：十王中学校（1,700m）

一般財団法人茨城県住宅管理センター　日立センター　TEL：0294-32-7362

日立市営住宅　十王台団地　2号棟

≪外観写真≫

※同様タイプの写真になりますので、募集の棟と異なる場合があります。

≪間取り図≫

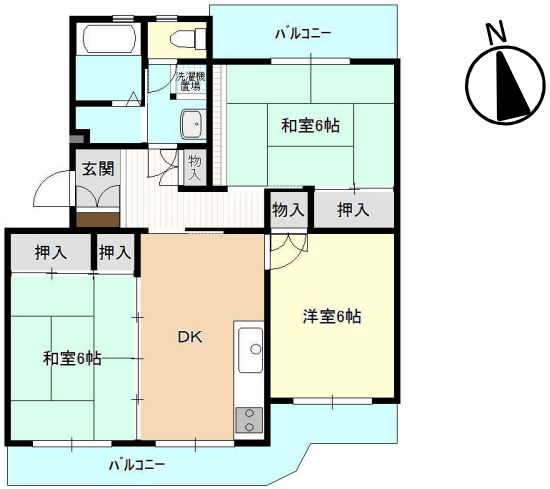

※部屋の号室により反転タイプの場合もあります。

≪室内写真≫

※同様タイプの写真になりますので、募集の部屋と異なる場合があります。

住所	十王町伊師本郷
建築年度	H12
構造	中層耐火
階数	3階建
間取り	3DK
広さ	65．6㎡
駐車場	2,200円／月
エレベーター	なし
ガス	プロパンガス
浴槽	あり
風呂釜	あり
給湯器	あり（3点給湯）
トイレ	洋式
その他	ー
周辺施設	幼稚園：800m 銀行：1,000m 十王駅：1,000m コンビニ：1,000m スーパー：1,000m 歯科：1,100m 医院（小児科）：1,200m
学区	小学校：櫛形小学校（850m） 中学校：十王中学校（1,700m）

一般財団法人茨城県住宅管理センター　日立センター　TEL：0294-32-7362

日立市営住宅　十王台団地　3号棟

≪外観写真≫

※同様タイプの写真になりますので、募集の棟と異なる場合があります。

≪間取り図≫

※部屋の号室により反転タイプの場合もあります。

≪室内写真≫

※同様タイプの写真になりますので、募集の部屋と異なる場合があります。

住所	十王町伊師本郷
建築年度	H15
構造	中層耐火
階数	3階建
間取り	2LDK
広さ	65．7㎡
駐車場	2,200円／月
エレベーター	なし
ガス	プロパンガス
浴槽	あり
風呂釜	あり
給湯器	あり（3点給湯）
トイレ	洋式
その他	ー
周辺施設	幼稚園：800m 銀行：1,000m 十王駅：1,000m コンビニ：1,000m スーパー：1,000m 歯科：1,100m 医院（小児科）：1,200m
学区	小学校：櫛形小学校（850m） 中学校：十王中学校（1,700m）

一般財団法人茨城県住宅管理センター　日立センター　TEL：0294-32-7362

日立市営住宅　十王台団地　4号棟

≪外観写真≫

※同様タイプの写真になりますので、募集の棟と異なる場合があります。

≪間取り図≫

※部屋の号室により反転タイプの場合もあります。

≪室内写真≫

※同様タイプの写真になりますので、募集の部屋と異なる場合があります。

住所	十王町伊師本郷
建築年度	H15
構造	中層耐火
階数	3階建
間取り	2LDK
広さ	65．7㎡
駐車場	2,200円／月
エレベーター	なし
ガス	プロパンガス
浴槽	あり
風呂釜	あり
給湯器	あり（3点給湯）
トイレ	洋式
その他	ー
周辺施設	幼稚園：800m 銀行：1,000m 十王駅：1,000m コンビニ：1,000m スーパー：1,000m 歯科：1,100m 医院（小児科）：1,200m
学区	小学校：櫛形小学校（850m） 中学校：十王中学校（1,700m）

一般財団法人茨城県住宅管理センター　日立センター　TEL：0294-32-7362

日立市営住宅　十王台団地　5号棟

≪外観写真≫

※同様タイプの写真になりますので、募集の棟と異なる場合があります。

≪間取り図≫

※部屋の号室により反転タイプの場合もあります。

≪室内写真≫

※同様タイプの写真になりますので、募集の部屋と異なる場合があります。

住所	十王町伊師本郷
建築年度	H15
構造	中層耐火
階数	3階建
間取り	2LDK
広さ	65．7㎡
駐車場	2,200円／月
エレベーター	なし
ガス	プロパンガス
浴槽	あり
風呂釜	あり
給湯器	あり（3点給湯）
トイレ	洋式
その他	ー
周辺施設	幼稚園：800m 銀行：1,000m 十王駅：1,000m コンビニ：1,000m スーパー：1,000m 歯科：1,100m 医院（小児科）：1,200m
学区	小学校：櫛形小学校（850m） 中学校：十王中学校（1,700m）

一般財団法人茨城県住宅管理センター　日立センター　TEL：0294-32-7362